Friedrichsdorfer Woche

Wöchentlich erscheinende unabhängige Lokalzeitung für die Stadt Friedrichsdorf mit den Stadtteilen Friedrichsdorf, Burgholzhausen, Köppern und Seulberg sowie die Stadt Bad Homburg mit den Stadtteilen Dornholzhausen, Gonzenheim, Kirdorf, Ober-Eschbach und Ober-Erlenbach.

Auflage: 40.300 Exemplare

Herausgegeben vom Hochtaunus Verlag GmbH · Vorstadt 20 · 61440 Oberursel · Telefon 0 61 71/ 62 88 - 0 · Telefax 0 61 71/ 62 88 - 19

22. Jahrgang | Donnerstag, 1. Juni 2017 | Kalenderwoche 22

VON POLL IMMOBILIEN®
Tennis im Kurpark
VON POLL CUP
Pfingstsonntag,
4. Juni, ab 10:00 Uhr
Anmeldung unter:
Tel.: 06172 - 680 980
Am Europakreisel | Bad Homburg

Ortsgeschichte zum Sehen und Hören

Seulberg (fch). Ein dickes Lob für die Vereinsarbeit, das ehrenamtliche Team und die Leiterin des Heimatmuseums Seulberg, Dr. Erika Dittrich, gab es von Bürgermeister Horst Burghardt bei der Eröffnung der Ausstellung „Mein Sellwich“.

Das Stadtoberhaupt lobte das große Engagement und die mit viel Liebe zum Detail zusammengestellten und präsentierten Ausstellungsstücke zur Ortsgeschichte, den Bürgern und dem alten Handwerk in Seulberg. Auf drei Etagen zeigt das 1972 gegründete Museum im alten Ortskern Seulbergs dies alles und legt in Sonderausstellungen den Fokus auf immer wieder neue Aspekte. Damit dies auch in Zukunft noch der Fall ist wie bisher, appellierte der Bürgermeister an Seulberger in der mittleren Lebensphase, sich ehrenamtlich im Team zu engagieren. Dass dies keine trockene Angelegenheit sein muss, zeigte Erster Stadtrat Reinhold Bingenheimer, der 20 Liter selbstgekelterten Apfelwein den Besuchern kredenzte.

Die gebürtige Rheinländerin Dr. Dittrich gab bei der Eröffnung der zweiten Sonderausstellung „Mein Sellwich“ im Rahmen der Feiern zum 1250. Jubiläum Seulbergs eine humorvolle Einführung in „ein wirklich schwieriges Thema“: die Seulberger. „In einer Vitrine konnte ich sie nicht ausstellen, obwohl eine regelmäßige Fütterung mit Rindswurst und Apfelwein möglich gewesen wäre. Der Artenschutz verbietet es.“ Und so unternahm sie mit ihrem Team einen Versuch, die Rituale, Sprache und Nahrung des „homo suleburgensis“ zu beschreiben.

In der interaktiv angelegten Schau sind Fotos, Exponate und Statements von Bürger aus „Suleburc“ zu sehen und hören Eine ganz wichtige Rolle beim Verständnis von „Seulberg ist Heimat“ spielt bei gebürtigen und „Ingeplackten“ – sprich zugezogenen Seulbergern – die Sprache. Dem heimatlichen Idiom ist eine eigene Abteilung „Sprache und Dialekt“ gewidmet. Gepflegt wird der Dialekt „das Sellwich“ unter anderem jeden dritten Mittwoch im Monat im „Schwätzkreis“ des Heimatmuseums. Damit Zugezogene zumindest eine Ahnung haben, worüber ihre Sellwicher Nachbarn gerade schwätzen, hat das Heimatmuseum eine kleine Broschüre mit „Sellwicher Geschwätz“ zusammengestellt.

Sie erfahren beispielsweise was es bedeutet, wenn sich ihre Nachbarin „in die Reih’“ (schön) macht, was es mit einem „Durmel“ (ungeschickter, einfältiger Mann), einem „Gombier“ (windige Person) oder mit „Quellmännern“ (Pellkartoffeln) auf sich hat. Besucher erfahren, was es heißt, „der huert die Kabb uff Grageel“ (Der ist auf Krawall gebürstet) oder der eine Nachbar berichtet „Aich hunn heut nur de Neh noach gmacht“ (Ich habe meine Arbeit heute nur oberflächlich gemacht) und der andere sagt, er habe sich „De Grotze oabrennt“ (Vor lauter Arbeit außer Atem geraten). An der interaktiven Sprachstation können alle Museumsbesucher einen Integrationstest absolvieren, damit sie später um einige Erkenntnisse und Begriffe reicher „ins Suollwer“ (Bett) sinken können. Oder sie können sich auf Youtube den Dialekt anhören und die Ausstellung sehen unter „Museum uff Sellwicher“.

Zu sehen gibt es die Geburtsurkunde von „suleburc“ vom Juni 767 in Form einer Kopie aus dem Lorscher Codex. „Damit gehört Seulberg zu den ältesten Gemeinden Deutschlands“. Aus dem Tresor geholt hat das Museumsteam das Manuskript von August Korf. Aus dieser Chronik ist ersichtlich, dass das älteste Haus im Dorf das Deutsche Haus ist. Eine Vitrine ist dem regen Vereinsleben der Sellwicher im 19. Jahrhundert gewidmet. Der älteste Verein ist der 1524 gegründete Schützenverein, der kleinste mit drei Mitgliedern der Skatverein. Gefeiert wurde die Kerb, der legendäre Lumpenball und immer noch gefeiert wird beim Dippe- und Brunnenfest. Einige Stammbäume Seulberger Familien hat das Team ausgedruckt und ausgestellt. Kulinarisch wird es mit „Riwwel- und Radonekuche“, Hausschlachtungen und Stöffche. Dorfmittelpunkt ist die Kirche mit ihrem 50 Meter hohen Kirchturm, in der die Sellwicher getauft, konfirmiert und verheiratet werden. Das Gewerbe ist in seiner ganzen Bandbreite von der Töpferei über Landwirtschaft und Viehzucht bis hin zu Industrieunternehmen zu sehen Dies und noch vieles mehr können Besucher bei einem Gang durch die Ausstellung erfahren.

Josephine Roßkamp aus Burgholzhausen und die Ober-Erlenbacherin Brigitte Wenzel, die seit 1968 in Seulberg lebt (v.l.), lauschen an den Dialekt-Hörstationen. Foto: fch

Dr. Erika Dittrich eröffnet vor einer Kopie der Seulberger Gründungsurkunde die Sonderausstellung „Mein Sellwich“. Foto: fch

Besichtigt werden kann die Ausstellung „Mein Sellwich“ zu den Öffnungszeiten des Heimatmuseums Seulberg mittwochs und donnerstags von 9 bis 12.30 Uhr sowie sonntags von 14 bis 17 Uhr bis zum 1. Oktober.

Seulberger Bauwerken und dem Handwerk ist eine Vitrine gewidmet. Foto: fch

Die schönsten Fliesen zum besten Preis?
Bauzentrum i&M Maeusel
Hier sind Sie gut beraten!
Unsere Fachberater für Sie: Tanja Kern, Thorsten Meerz und Ingo Giebel
Maeusel GmbH Zeppelinstraße 25 Bad Vilbel

klein BAUSCHREINEREI
Wir machen Ihre Traumfenster!
Ausstellung: Do-Fr: 15.00-18.00 Sa: 10.00-13.00
KLEIN GmbH - Oberursel
Gablonzer Straße 43
Telefon 06171 - 98 22 29
www.bauschreinerei-klein.de
FENSTER | TÜREN | ROLLLÄDEN | EINBRUCHSCHUTZ

Stadtwerke Bad Homburg v.d.Höhe
Nah'. Immer da. Und garantiert persönlich!
Ihr Seedammbad
www.stadtwerke-bad-homburg.de

dresssport
NC NICE CONNECTION®
CAMBIO
MARCCAIN
Hochwertige Damenoberbekleidung mit Anspruch und Stil
Kurhaus Ladengalerie · Louisenstr. 58 · Bad Homburg

AUDI · VW · SEAT · SKODA
JAHRES-INSPEKTION 75,- € (zzgl. Teile)
Kostenloser Hol- und Bringservice im Einzugsgebiet.
oettinger
OETTINGER Sportsystems GmbH
Max-Planck-Str. 36 · 61381 Friedrichsdorf
Tel. (06172) 9533-33 · info@oettinger.de
TUNING SERVICE INSPEKTION REPARATUR

HOMBURGER HÖRHAUS
hören erleben.
Ihre Hörakustik-Meister in Bad Homburg
HESSISCHER GRÜNDERPREIS SIEGER 2016
Haingasse 13 -15 | 61348 Bad Homburg
Tel. +49.6172.38702-0 · www.homburger-hoerhaus.de
Wir verstehen was vom Hören. pro akustik

RUNOW VON JESCHE Estate Agents
Kostenlose Bewertung und provisionsfreie Veräußerung Ihrer Immobilie
Wir stehen Ihnen mit unserer jahrelangen Erfahrung vertrauensvoll zur Seite.
Runow & von Jesche Estate Agents
www.runowvonjesche.de
Tel. 0162/2425249

GRILL-VERGNÜGEN
Mauk GARTENWELT
10% auf alle Weber-Grills
Pflanzen Mauk Gartenwelt GmbH
An den Drei Hasen 39
61440 Oberursel
Mo. - Fr.: 9 - 20 Uhr
Sa.: 9 - 18 Uhr • So.: 13 - 17 Uhr*
www.mauk-gartenwelt.de
24/7 einkaufen!
online bestellen
Lieferung nach Hause oder ins Gartencenter
*an Sonntagen nur Verkauf von Pflanzen mit passendem Zubehör und Floristik. An Feiertagen geschlossen.

VERANSTALTUNGEN Bad Homburg

Ausstellungen

„Blickachsen 11“, Skulpturenausstellung im Kurpark und Schlosspark (bis 1. Oktober); Öffentliche Führungen im Kurpark donnerstags 18.30 Uhr sowie sonn- und feiertags 11 Uhr statt (Treffpunkt Schmuckplatz), im Schlosspark sonn- und feiertags 15 Uhr (Treffpunkt große Zeder, Eingang Löwengasse/Dorotheenstraße

„Christen jüdischer Herkunft in Bad Homburg“ – Gesellschaft für Christlich-Jüdische Zusammenarbeit Hochtaunus, Stadtbibliothek, Dorotheenstraße (bis 17. Juni)

„Werke von Joana Vasconcelos“, Veranstalter: Galerie Scheffel, Jakobshallen, Dorotheenstraße 5 (bis 21. Oktober)

„Bad Homburg und seine Gäste“ – Fotos von Erika Wachsmann, Städtisches historisches Museum im Gotischen Haus, Tannenwaldweg 102, dienstags, donnerstags, freitags, samstags 14-17 Uhr, mittwochs 14-19 Uhr und sonntags 12-18 Uhr; Führung sonntags 14 Uhr (bis 6. August)

„Modell Landschaft Fotografie“ – von Thomas Wrede, Altana-Kulturstiftung, Sinclair-Haus, Löwengasse 15/Eingang Dorotheenstraße, geöffnet dienstags 14-20 Uhr, mittwochs bis freitags 14-19 Uhr, samstags und sonntags 10-18 Uhr (bis 5. Juni)

„Modellwechsel – Ausgewählte deutsche Motorräder der 1950er- und 1960er-Jahre im Vergleich, Horex-Museum, Horexstraße 6, Öffnungszeiten mittwochs 10-14 Uhr, samstags, sonntags und an Feiertagen 12-18 Uhr (bis 6. September)

„Motorradfahrer aus Leidenschaft: Karl Bickel (1913–1994)“, Horex-Museum, Horexstraße 6, Öffnungszeiten mittwochs 10-14 Uhr, samstags, sonntags und an Feiertagen 12-18 Uhr (bis 13. August)

„Frauen geben Gas“ in Bild und Text, Central Garage, Niederstedter Weg 5, geöffnet mittwochs bis sonntags 12-16.30 Uhr (bis Oktober; Pfingstsonntag und Pfingstmontag geschlossen)

Museum im Gotischen Haus, Tannenwaldweg 102, ständige Ausstellungen zur Stadt- und Kurgeschichte, Münzkabinett und Hutsammlung, dienstags bis samstags 14-17 Uhr, sonntags 10-18 Uhr

Gonzenheimer Museum im Kitzenhof, Am Kitzenhof 4: sonntags 15-17 Uhr mit der Sonderausstellung „Gonzenheimer Hochzeitsbilder im Wandel der Zeit“

Heimatmuseum Kirdorf, Am Kirchberg 41, sonntags und mittwochs 15-17 Uhr, Sonderausstellung „Struwwelpeter – schon vergessen? Zur Geschichte eines Kinderbuchklassikers“ (bis 2. Juli)

Casino Lounge

Partynight mit DJ freitags und samstags in der Spielbank, Kisseleffstraße, 22 Uhr; sonntags „Tea and Dance“ ab 15 Uhr; (Veranstaltungen unter www.spielbank-bad-homburg.de/lounge/)

Donnerstag, 1., und Freitag, 2. Juni

30. Saisoneröffnung „Weltstars des Varietés“ – Die Tigerpalast-Vorpremiere, Veranstalter: François-Blanc-Spielbank GmbH, Kurtheater, 20 Uhr

Freitag, 2. Juni

Benefizveranstaltung „Kinder helfen Kindern“**,** Veranstalter: Kita , Hort, Krippe und Kita, Bonhoeffer-Haus, Gluckensteinweg 150, 16 Uhr

Danceclub „summerparty“, Jugend- und Kulturtreff E-Werk, Wallstraße 24, 19 Uhr

Samstag, 3. Juni

Kurparkführung mit Besichtigung der Russischen Kirche, Treffpunkt: Kaiser-Wilhelms-Bad, 15 Uhr

Jubiläums-Kultparty „Hitparade und Grie Soß“, Deutsches Äppelwoi-Theater Bad Homburg, Schwedenpfad 1, 20 Uhr

Sonntag, 4. Juni

Comedy Musical „Aber bitte mit Schlager!“, Deutsches Äppelwoi-Theater, Schwedenpfad, 20 Uhr

Montag, 5. Juni

Fahrradrallye „Landwirtschaft zum Anfassen“, Ober-Erlenbacher Ortsbauernverband, Maschinenhalle Freimund im Ahlweg 33, ab 10 Uhr

Dienstag, 6. Juni

Botanische Führung durch den Kurpark, Treffpunkt am Brunnen im Kurhausgarten, 15 Uhr

Vortrag „Bad Homburg von A-Z“ mit Heidi Delle, Kur- und Kongress GmbH, Kurhaus, 19.30 Uhr

Donnerstag, 8. Juni

Führung durch die Ausstellung „Christen jüdischer Herkunft in Bad Homburg“ – Gesellschaft für Christlich-Jüdische Zusammenarbeit Hochtaunus, Stadtbibliothek, Dorotheenstraße, 18.15 Uhr

Vortrag „Saubere Luft“, Veranstalter: Bund, Kurhaus, 19 Uhr

VERANSTALTUNGEN Friedrichsdorf

Ausstellungen

„Mein Sellwich“ zum 1250. Jubiläum Seulbergs, Heimatmuseum Seulberg, Alt Seulberg 46, mittwochs und donnerstags 9-12.30 Uhr und sonntags 14-17 Uhr (bis 1. Oktober)

„Musik – Music – Musique“, Werke des Kunstkreises Friedrichsdorf, Musikschule Friedrichsdorf, Bahnstraße 29 (bis 20. Oktober)

Kino in Friedrichsdorf

Filmtheater Köppern, Köpperner Straße 70 (Tel. 06175-1039; www.kinokoeppern.de)

– Pfingstpause bis 5. Juni –

„Ein Dorf sieht schwarz“
Mittwoch 20 Uhr

„Schlösser aus Sand“
Dienstag 20 Uhr

Freitag, 2. Juni

Sport- und Spielfest, Hardtwaldschule Seulberg, 8.30-12.20 Uhr

Freitag, 2. bis Sonntag 4. Juni

Festwochenende 1250 Jahre Seulberg, rund ums Schützenhaus, Freitag: Konzert „Let the Butterfly“ 20 Uhr, Samstag: „Bockband“ 20 Uhr, Sonntag: Festumzug im alten Ortskern 11.30 Uhr

Montag, 5. Juni

Konzert „450 Jahre Claudio Monteverdi – Gewagte Klänge in Zeiten des Umbruchs“, Reihe Seulberger Barock, ev. Kirche Seulberg, 19 Uhr

Gospels singen mit James Davis

Zum zweiten Mal kommt James Davis junior, Kirchenmusikdirektor an der ältesten New Yorker Gospelkirche, der Abyssinian Baptist Church in Harlem, nach Bad Homburg, um gemeinsam mit Sängern des PraiSing-Gospelchors der Erlöserkirche und Interessierten ein Wochenende lang Gospels und Spirituals einzustudieren. Die Präsentation findet im Rahmen des Lions Benefizkonzerts „ Time to honor“ am Sonntag, 11. Juni, um 17 Uhr in der Erlöserkirche statt. James Davis jr. ist nicht nur Musiker, sondern auch ein außergewöhnlicher Chorleiter, der die Sänger mit seiner Musikalität und Professionalität zu Höchstleistungen bringt. Die Bandbreite seines Wirkens reicht von Gospel über Jazz bis zur Aufführung klassischer Werke wie zum Beispiel des Messias von Händel mit großem Chor und Orchester. Wer Lust bekommen hat, mitzumachen, kann sich bei Christine Melcher per E-Mail an christine.melcher@freenet.de melden. Die Karten für das Abschlusskonzert sind online erhältlich bei AD Ticket oder an der Abendkasse. Foto: PraiSing-Gospelchor

8. BAD HOMBURGER POESIE & LITERATURFESTIVAL

07. - 17. JUNI 2017

Mittwoch, 7. Juni

Martina Gedeck und Ulrich Noethen lesen aus L. Tolstoi „ Anna Karenina“, Kurtheater, 20 Uhr

Donnerstag, 8. Juni

Max Moor liest aus Joseph Roth „ Die Legende vom heiligen Trinker“, Kulturbahnhof, 20 Uhr

Freitag, 9. Juni

Christian Brückner liest aus Thornton Wilder „Die Brücke von San Luis Rey“, Schlosskirche, 20 Uhr

Samstag, 10. Juni

Benno Führmann liest aus Joseph Conrad „ Herz der Finsternis“, Lokschuppen, 19.30 Uhr

Sonntag, 11. Juni

Esther Schweins liest aus Jane Austen „ Emma“, Steigenberger Hotel Bad Homburg, 17 Uhr

Mittwoch, 14. Juni

Konstantin Wecker mit seinem Programm „Solo“, Kurtheater, 20 Uhr

Donnerstag, 15. Juni

Richard David Precht liest aus „ Tiere denken“, Rotunde im Landratsamt, 19.30 Uhr

Freitag, 16. Juni

Robert Stadlober liest aus Jakob Wassermann „Kaspar Hauser“, Kulturzentrum Englische Kirche, 20 Uhr

Samstag, 17. Juni

Dietmar Bär liest aus Theodor Storm „Der Schimmelreiter“, Erlöserkirche, 19.30 Uhr

Weitere Informationen und Tickets unter www.bad-homburger-poesie-und-literaturfestival.com

BEILAGENHINWEIS

Unsere heutige Ausgabe enthält eine Beilage

braun Markenschuhe
Am Houiller Platz 4
61381 Friedrichsdorf

Bad Homburg
Stadt Bad Homburg v. d. Höhe

Ein Teil unserer heutigen Ausgabe enthält eine Beilage

apo sanum.
Lilien-Apotheke · Am Houiller Platz 2
61381 Friedrichsdorf

Ghizlane Beautyfee
Bahnstrasse 42-46
61381 Friedrichsdorf
0176/72175528

Mr. Siu
Das mongolische Restaurant
Am Houiller Platz 4
61381 Friedrichsdorf

LOUIS cosmetics spa & wellness
Louis Cosmetics
Rodheimer Str. 91 · 61191 Rosbach

Wir bitten unsere Leser um freundliche Beachtung.

FÜR DEN NOTFALL

Apothekendienst

Der Apotheken-Notdienst ist von morgens 8.30 Uhr an für 24 Stunden dienstbereit. Der Apotheken-Notdienst besteht, damit jederzeit für wirklich dringende Fälle Arzneimittel zur Verfügung stehen. Machen Sie deshalb nur in tatsächlichen Fällen davon Gebrauch. In der Zeit von abends 20 Uhr bis morgens 6 Uhr, an Sonn- und Feiertagen ganztägig, wird eine gesetzlich festgelegte Notdienstgebühr von 2,50 Euro erhoben. Telefonisch kann man die aktuelle Notdienstapotheke erfahren über Handy 22833 und über Festnetz 0137 888 22833.

Donnerstag, 1. Juni
Nord Apotheke, Bad Homburg-Kirdorf, Gluckensteinweg 91, Tel. 06172-96860

Freitag, 2. Juni
Franziskus-Apotheke, Steinbach, Bahnstraße 25, Tel. 06171-981143
Gartenfeld-Apotheke, Bad Homburg, Gartenfeldstraße 51, Tel. 06172-935539

Samstag, 3. Juni
Bären-Apotheke, Oberursel, Oberhöchstadter Straße 2, Tel. 06171-4461

Sonntag, 4. Juni
Stern-Apotheke, Bad Homburg-Gonzenheim, Frankfurter Landstraße 61, Tel. 06172-42115

Montag, 5. Juni
Columbus-Apotheke, Oberursel, Vorstadt 16, Tel. 06171-694970
Goethe-Apotheke im Taunus-Carré, Friedrichsdorf, Wilhelmstraße 23, Tel. 06172-9975751

Dienstag, 6. Juni
Liebig-Apotheke, Bad Homburg-Dornholzhausen, Graf-Stauffenberg-Ring 3, Tel. 06172-31431
Brunnen-Apotheke, Steinbach, Bornhohl 3-5, Tel. 06171-75120

Mittwoch, 7. Juni
Apotheke an den 3 Hasen, Oberursel, An den Drei Hasen 12, Tel. 06171-286960

Donnerstag, 8. Juni
Park-Apotheke, Bad Homburg, Louisenstraße 128, Tel. 06172-44958

Freitag, 9. Juni
Alte Apotheke, Oberursel, Vorstadt 37, Tel. 06171-9163300
Cune-Apotheke, Friedrichsdorf-Köppern, Köpperner Straße 70, Tel. 06175-3435

Samstag, 10. Juni
Hirsch-Apotheke, Bad Homburg, Louisenstraße 102, Tel. 06172-23021

Sonntag, 11. Juni
Stern-Apotheke, Oberursel-Stierstadt, Taunusstraße 24a, Tel. 06171-73807
Hardtwald-Apotheke, Friedrichsdorf-Seulberg, Hardtwaldallee 5, Tel. 06172-71480

Notrufe

Polizei	110
Feuerwehr/Notarzt	112
Zentrale Rettungsleitstelle des Hochtaunuskreises; Notarzt, Rettungs-Krankenwagen	06172-19222
Ärztlicher Bereitschaftsdienst Hochtaunus-Klinik Bad Homburg, Zeppelinstraße 20 montags, dienstags, donnerstags 19 bis 24 Uhr mittwochs, freitags 14 bis 24 Uhr sonntags 7 bis 24 Uhr und samstags sowie feiertags und an Brückentagen 7 bis 7 Uhr	
Bundesweiter Ärztlicher Bereitschaftsdienst montags, dienstags, donnerstags 19 bis 7 Uhr mittwochs, freitags 14 bis 7 Uhr samstags, sonntags, feiertags 7 bis 7 Uhr	116117
Kinderärztlicher Notdienst Frankfurt West/ Main-Taunus-Kreis	069-31063322
Zahnärztlicher Notdienst	01805-607011
Hochtaunus-Klinik Bad Homburg	06172-140
Polizeistation Saalburgstraße 116	06172-1200
Sperr-Notruf für Karten	116116
Notruftelefon für Kinder und Jugendliche	116111
Stadtwerke Bad Homburg Gas- und Wasserversorgung	06172-40130
Mainova AG für Friedrichsdorf	069-21388-110
Syna GmbH Stromversorgung	0800 7962787
Wochenend-Notdienst der Innung Sanitär und Heizung	06172-26112
Oberhessische Versorgungbetriebe AG für Ober-Erlenbach und Burgholzhausen	06031-821
Giftinformationszentrale	06131-232466

Streichelzoo im Waldkrankenhaus

Am Pfingstmontag, 5. Juni, können von 14 bis 17 Uhr im Waldkrankenhaus Köppern Esel, Ziegen und Ponys gestreichelt werden. Damit wirbt der Freundeskreis Waldkrankenhaus für eine verstärkte Einbindung von Tieren in die Behandlung von psychisch kranken Menschen. Zu dem Streichelzoo gibt es Kaffee und Kuchen. Der Besuch des Streichelzoos ist kostenfrei. Die Tiere gehören zu dem Weilroder Unternehmen „die tierbrücke“, das der Freundeskreis mit der Durchführung des Projekts „Freunde auf 4 Pfoten“ beauftragt hat: Speziell ausgebildete Trainer und ihre Tiere statten den Patienten in zwei Stationen zweimal monatlich einen 75-minütigen Besuch ab und laden zum Kuscheln ein. Die Kosten für die Besuche trägt der Freundeskreis aus Spendengeldern. Weitere Infos im internet unter www.emil-sioli.de und www.dietierbrücke.de.

Deutliche Verbesserung des Fahrradklimas seit 2012

Friedrichsdorf (fw). Beim Fahrradklima-Test des ADFC schaffte es Friedrichsdorf auf Platz 102 der 364 fahrradfreundlichsten Städte in seiner Größenklasse. 124 Friedrichsdorfer hatten an der bundesweiten Befragung teilgenommen. Besonders positiv bewerteten sie die Erreichbarkeit des Ortskerns, die Möglichkeiten, zügig Rad zu fahren, und den Spaß am Radfahren. Bemängelt haben die Friedrichsdorfer Radfahrer vor allem die mangelnde Falschparkerkontrolle auf Radwegen, die fehlende Werbung für das Radfahren und den Mangel an Leihfahrrädern.

ADFC-Verkehrssprecher Patrik Schneider-Ludorff sagt: „Fahrradfreundlichkeit ist ein wichtiger Standortfaktor für moderne Städte – deshalb freuen wir uns, dass sich die Friedrichsdorfer auf dem Rad wohl fühlen. Die Umfrage zeigt, dass Radverkehrsförderung auch honoriert wird und sich in einem verbesserten Verkehrsklima niederschlägt. Besonders das Engagement bei der Beseitigung von Hindernissen auf den Radwegen und die Öffnung von Einbahnstraßen haben deutlich zur Beseitigung der schlimmsten Probleme beigetragen. Damit noch mehr Menschen aufs Rad steigen und die Stadt von überflüssigen Autofahrten entlasten, müssen wir auch an den Schwächen arbeiten. Wir lernen aus der Umfrage, dass wir uns gemeinsam mit der Stadt noch mehr um Abstellanlagen und die Baustellenführung kümmern müssen.“ Friedrichsdorf liegt bundesweit auf Platz 102 in der Kategorie der 364 Städte unter 50 000 Einwohner, im Landesvergleich auf Platz 16 von 49. Gegenüber dem Test im Jahr 2012 hat sich Friedrichsdorf stark verbessert. 2014 war Friedrichsdorf nicht mit dabei. Im Durchschnitt geben die Friedrichsdorfer die Note befriedigend bis ausreichend für die Fahrradfreundlichkeit. Die Mehrzahl der Teilnehmer sagt, Radfahren mache in der Stadt Spaß und in jüngster Zeit sei viel für die Radwegweisung getan worden.

Der ADFC-Fahrradklima-Test ist die größte Befragung zum Radfahrklima weltweit und wurde im Herbst 2016 zum siebten Mal durchgeführt. Er wird durch das Bundesministerium für Verkehr und digitale Infrastruktur (BMVI) aus Mitteln zur Umsetzung des Nationalen Radverkehrsplans 2020 mit rund 150 000 Euro gefördert. Über 120 000 Menschen stimmten bundesweit ab – eine Steigerung von 15 Prozent gegenüber dem Test im Jahr 2014. Die Zunahme führt der ADFC auf das wachsende Interesse am Thema Fahrrad und Radverkehr zurück.

Die detaillierten Ergebnisse des Fahrradklima-Tests 2016 und bundesweite Trends sind im Internet einsehbar unter www.fahrradklima-test.de.

Ein Glas zum Jubiläum

Die große Jubiläums-Geburtstagsparty am Pfingstwochenende haben sich die Organisatoren zum Anlass genommen, ein eigenes Seulberger Geripptes zu kreieren. Den geliebten „Äppelwoi“ können sich waschechte Seulberger, alle Fans und Gäste nun aus einem unverfälschten Seulberger Gerippten samt Jubiläumslogo schmecken lassen. Erwerben kann man es ab sofort in der Hardtwaldapotheke, während der Feierlichkeiten vom 2. bis zum 4. Juni bei der Schützengesellschaft oder – sofern noch vorhanden – in den darauffolgenden Tagen im Heimatmuseum Seulberg zum Preis von 2,50 Euro.

Nabu-Exkursion

Friedrichsdorf (fw). Der Naturschutzbund (Nabu) Erlenbachtal bietet am Sonntag, 4. Juni, anlässlich der Naturtage eine botanische Exkursion zu den mainfränkischen Trockengebieten an.

Start ist um 7 Uhr am Parkplatz der Erlenbachhalle. Anmeldungen unter Telefon 06172-458214. Es führt Rainer Merkel.

Bücherflohmarkt

Friedrichsdorf (fw). Zum Bücherflohmarkt lädt die Stadtbücherei, Institut Garnier 1, ein. Das Lager hält neben Romanen, Taschenbüchern, Krimis, Sach- und Kinderbüchern auch Spiele, Musik-CDs und DVDs bereit. Der Verkauf findet in Garniers Keller direkt unter der Bibliothek statt. Von Samstag, 10. Juni, 10 Uhr bis einschließlich Samstag, 17. Juni, stehen die vollen Tische bereit während der Öffnungszeiten der Bibliothek samstags von 10 bis 13 Uhr, dienstags von 15 bis 18 Uhr, mittwochs von 10 bis 12 Uhr und von 15 bis 18 Uhr, donnerstags von 10 bis 12 Uhr und von 15 bis 19 Uhr sowie freitags von 15 bis 18 Uhr. Die Bücherannahme für den Flohmarkt findet am Donnerstag, 8. Juni, von 10 bis 12 Uhr und von 15 bis 19 Uhr sowie am Freitag, 9. Juni, von 15 bis 18 Uhr in Garniers Keller statt. Angenommen werden Bücher ab Erscheinungsjahr 2000. Weitere Infos unter Telefon 06172-7313200 oder per E-Mail an stadtbuecherei@friedrichsdorf.de.

Kompositionen von Moneverdi

Friedrichsdorf (fw). Das zweite Konzert in der Konzertreihe „Seulberger Barock“ am Pfingstmontag, 5. Juni, um 19 Uhr in der evangelischen Kirche Seulberg stellt einen Komponisten in den Vordergrund, der durch seine Vokalmusik die Musikgeschichte beeinflusste – Claudio Monteverdi. Seine Oper „Orfeo“ von 1608 gilt als eine der ersten und bedeutendsten Opern, die den Trend der Zeit – das Wiederaufleben des musikalischen Dramas der griechischen Antike – wirkungsvoll umsetzte. Monteverdis Besonderheit ist der verstärkte Gefühlsausdruck in der Vokalmusik, was ihn kompositorisch zu harmonischer Kühnheit führt. Er war für seine Zeitgenossen „modern“. Das Programm setzt den Schwerpunkt auf seine Madrigalbücher. Zu Gast ist ein hochkarätig besetztes Solistenensemble der Musikschule Friedrichsdorf, die dieses Jahr ihr 25-jähriges Bestehen feiert. Es singen Renata Grunwald, Christina Schmid, Heidrun Höflinger, Peer-Martin Sturm und Bert Jonas in Begleitung von Brigitte Hertel und Yoshio Takayanagi. Eintritt: zehn Euro. Kinder und Jugendliche haben freien Eintritt.

Senioren fahren nach Koblenz

Friedrichsdorf (fw). Der Seniorenbeirat bietet am Donnerstag, 22. Juni, eine Ganztagesfahrt nach Koblenz an. Bei einer Führung durch die Altstadt können die Teilnehmer Historisches entdecken und bei einer Fahrt mit der Seilbahn über den Rhein von der Festung Ehrenbreitstein einen Blick auf das Obere Mittelrheintal genießen. Ein gemeinsames Mittagessen ist an der Rhein-Promenade in der Nähe des Deutschen Ecks vorgesehen. Am Nachmittag ist Zeit für einen Bummel am Rhein oder für eine Kaffee-Pause. Abfahrt ist um 9 Uhr an der Cheshamer Straße. Kosten: 25 Euro. Der Kartenverkauf findet am Donnerstag, 8. Juni, von 10 bis 11 Uhr im Rathaus (1. Stock) statt.

Man trifft sich

Friedrichsdorf (fw). Mitglieder, Freunde und Gönner des FSV Friedrichsdorf treffen sich am Freitag, 9. Juni, um 16 Uhr im Clubraum im Sportpark, Edouard-Desor-Straße 1.

Sellwich feiert mit vielen Gästen seinen 1250. Geburtstag

Seulberg (fch). Die Seulberger Flagge ist gehisst, viele Wimpel schmücken Giebel und Wände, das Signet ist gefunden, die Bierdeckel mit dem Programm des „fantastischen Festwochenendes für die ganze Familie rund ums Seulberger Schützenhaus“ an Pfingsten sind gedruckt. Und bei den „Sellwichern“ und ihren Gästen steigt die Vorfreude auf das kommende Festwochenende im Rahmen der Feiern zum 1250-jährigen Bestehen der Gemeinde von Minute zu Minute an.

In den Scheunen und Hallen sind Bürger und Vereine eifrig damit beschäftigt, ihre Schlepper, Motivwagen oder das Zaumzeug ihrer Pferde für den großen, historischen Festumzug durch das alte Ortszentrum am Pfingstsonntag herauszuputzen und zu schmücken. Zum 1250-jährigen Jubiläum von Seulberg lädt der Vereinsring in Kooperation mit dem Heimatmuseum Seulberg zu einem großen Familienfest von Freitag, 2., bis Sonntag, 4. Juni, auf das Gelände am Schützenhaus in der Hardtwaldallee ein. Die 8000 Seulberger Einwohner und Besucher dürfen sich an drei Tagen auf ein buntes Festprogramm zum Genießen, Mitmachen und Gewinnen freuen. Das musikalische und kulinarische Angebot ist breit gefächert.

Eingeschlossen ins Jubiläum ist das Schützenfest. Im Schützenhaus findet das Freiheitsschießen statt. Karussells, ein Märchen-Tipi auf dem Spielplatz und zwei Bühnen auf dem Schützenplatz, ein Krammarkt und ein großes Zelt für 500 Personen mit Bühne laden zum Feiern ein. Mit dabei sind beide Kirchen und drei Friedrichsdorfer Partnerstädte Bad Wimbsbach (Österreich), Houilles (Frankreich) und Chesham (England). Wie die Mitglieder des 30 Köpfe zählenden Vorbereitungsteams informieren, benötigten sie 14 Planungsgespräche „in großer Runde“ und viele weitere in kleineren Runden, bis das Programm mit allen Details stand. Erwartet werden erneut zahlreiche Besucher. Zum ersten großen Jubiläumsevent, dem Mittelalterfest, kamen bereits 9000 Besucher, wie Vorsitzender Sven Rehe vom Vereinsring und Dr. Erika Dittrich, Vorsitzende des Geschichtsvereins Seulberg, informieren. Entsprechend hoch sind die Erwartungen für das Pfingstwochenende. Wer noch ein Quartier für die 54 Gäste aus der Partnerstadt Bad Wimsbach zur Verfügung stellen kann, sollte dies unter Telefon 06171-62880 oder 628823 melden. Eingebunden ins Jubiläum ist der Sportplatz, wo Bogenschießen, Zorb Ball, Bungee Run, Bumper Ball (drei gegen drei Spieler), ein Kinderprogramm mit Kinderschminken, Luftballonwettbewerb und Rätseln stattfindet.

Los geht die große Geburtstagsparty am Freitagnachmittag um 15.15 Uhr, wenn Museumskobold Sulinchen Kinder zum Basteln und Singen des Sulinchenliedes vom Seulberger Komponisten Hans-Peter Sorger mit Sängerin Runa aus Friedrichsdorf einlädt. Die 13-jährige Runa Trumheller freut sich auf viele Kinder. Danach zeigen sieben junge Tänzerinnen von der „Kleinen Garde“ der Taunus-Eulen einen Pippi-Langstrumpf-Tanz, sechs Tänzerinnen der „Mittleren Garde“ einen Hip-Hop und die Zehn- bis 14-Jährigen in ihren rot-weißen Kostümen einen Gardetanz. Danach dürfen alle wie die Großen in der Kinderdisco mit DJ Antonio Pomi feiern.

Um 18 Uhr tritt die Schülerrockband der Musikschule auf und um 18.45 Uhr erfolgt die Begrüßung der Geburtstagsgäste. Danach können die Karten für das Abendprogramm am Samstag und Sonntag gekauft werden. Ab 20 Uhr heizt die Band „Let The Butterfly“, die den PRS-Song-Contest gewann, zum Abtanzen ein. Zum Repertoire der fünf Musiker und ihrer Sängerin gehören Chartkracher von Bruno Mars, David Guetta und Helene Fischer, aber auch „Klassiker“ aus den 1990ern bis hin zu Rocksongs von Tina Turner, Bon Jovi, AC/DC und vielen anderen Stars.

Am Samstag eröffnet der Friedrichsdorfer Pianist und Moderator Lars Keitel um 15 Uhr das Nachmittagsprogramm. Geschlemmt werden darf an der 12,50 Meter langen Kuchentheke, die der Vereinsring gemeinsam mit den Landfrauen und dem Obst- und Gartenbauverein mit leckeren Kuchen und Torten bestückt. Danach haben der Kindermusical-Chor der Hardtwaldschule und eine Tanzgruppe des Turnvereins Seulberg ihren großen Auftritt.

Ab 15.30 Uhr stehen vier der zwölf Mitglieder des Schwätzkreises im Rampenlicht. Der Friedrichsdorfer HR-Moderator Reiner Maria Erhardt begrüßt Rita Schächer, Brigitte Spuck, Helma Hohmann und Friedrich Wilhelm Jeckel, die Anekdoten „aus dem alten Sellwich“ vortragen. Zum Programm gehören Geschichten, Lieder und ein Dialektraten. Die „Goldkehlchen“ aus den Reihen der Taunus-Eulen werden unter der Leitung von Lars Keitel ein für Seulberg komponiertes Lied vortragen. Danach findet ab 16.30 Uhr, der von der Musikschule organisierte Musik-Contest „Ein Song für Seulberg“ statt. Publikum und Jury stimmen über die Wettbewerbstitel der in der Vorrunde ausgewählten Interpreten ab. Die drei Songs für die Endauswahl werden ins Internet gestellt und die Gewinner haben am 30. September beim Jubiläumskonzert ihren großen Auftritt. Zudem werden die Siegertitel auf der Jubiläums-CD „1250 Jahre Seulberg“ veröffentlicht.

Mitglieder des Vorbereitungsteams von Vereinsring und Geschichtsverein freuen sich auf viele Besucher am Jubiläumswochenende. *Foto: fch*

Ab 18 Uhr tritt auf der kleinen Freilichtbühne das Helene Fischer-Double Jenny auf. Ab 20 Uhr gehört die große Bühne den acht Musikern und der Sängerin der „Bockband“, die dem Publikum mal grell und laut, mal heftig, mal sanft, mal sexy und groovy mit inspirierenden Songs einheizen werden.

Am Pfingstsonntag laden die Sellwicher ihre Gäste ab 12 Uhr zum Frühschoppen auf den Festplatz ein. Bereits eine halbe Stunde zuvor startet an der Hardtwaldhalle der historische Festumzug unter der Leitung von Andreas Höhn mit rund 500 Teilnehmern, 50 Zugnummern, drei bis vier Musikkapellen. Er führt über drei Kilometer durch den alten Ortskern. Beim Eintreffen auf dem Schützenhausgelände werden die Teilnehmer von Lars Keitel den Besuchern vorgestellt. Um 13 Uhr findet nach der Begrüßung der Gäste die Verleihung der Freiherr-vom-Stein-Plakette statt und das Freiheits-, Gäste- und Bogenschießen beginnt. Um 14 Uhr findet ein Wettstreit der Kapellen statt. Um 15 Uhr werden „Zoolieder“ aus einem Musical von Hans Peter Sorger präsentiert und um 16.30 Uhr die drei Besten aus dem „Song Contest“ gekürt. Die „Große Garde“ zeigt eine Show zum Motto „Moulin Rouge“ und ab 18 Uhr spielt „Sistergold“. Es folgt ab 20 Uhr ein „bunter Abend“ mit Gästen aus den Partnerstädten, Teachers & friends, Jutta Steinmetz und den Wimsbachern. Zum Abschluss erleben die Festgäste um 22.30 Uhr ein mit historischen Bezügen komponiertes Feuerwerk.

JETZT DEN SOMMER GENIESSEN!
Mauk GARTENWELT

Pflanzspalier „Krone"
Metall, weiß lackiert, ohne Pflanzen, ohne Topf, ø 33 cm, 43 cm hoch, Stück 29.99
ø 69 cm, 69 cm hoch, Stück 69.99 59.99

Strauchrose 'Eden 85®'
Rosa-Hybride, weißlichrosa Blüten, leicht duftend, stark gefüllt, öfter blühend, 4,6 Liter, ohne Übertopf
Stück ab 12.99

Wandelröschen-Stämmchen
Lantana camara, intensiv duftend, mit sich wandelnder Blütenfarbe, ca. 75 cm hoch, 21 cm, ohne Übertopf, Stück 29.99 24.99

Rosen-Stämmchen
Rosa-Hybride, versch. Sorten, z. B. 'Leonardo da Vinci'®, 60 cm hoch, 6 Liter, ohne Übertopf, Stück 34.95 29.99

VIENNA
Lounge-Gruppe, 5-teilig bestehend aus: 3er Sofa mit verstellbarem Sonnendach, 2 Sofa Elemente, 1 Hocker und 1 Beistelltisch mit Glasplatte, inkl. Polster 1495.00 1295.00

Edelrose 'Erotika'
Rosa-Hybride, dunkelrot, mit großen, voll gefüllten und edlen Blüten, stark duftend, öfter blühend, 4,6 Liter
Stück 9.99

DAYBED EDEN
aus hochwertigem, wetterfestem Kunststoffgeflecht in Grau. Das Daybed Eden verfügt über ein verstellbares Sonnendach. Polster und Kissen inklusive. Abb. ähnlich, Stück 799.00 649.00

Sonnenschirm „Push Pro"
pulverbeschichtetes Aluminium-Gestell, mit Push-pro-System, knickbar, höhenverstellbar, mit pflegeleichtem, abnehmbaren Bezug aus 180 g/m² Polyester, handwaschbar, in versch. Farben, ø 3 m, Stück 89.95 59.00

KETTLER Bäderliege "Tampa"
verschiedene Farbkombinationen 319.00 299.00

Strauchrose Gartenträume®
Rosa-Hybride, reinrosa, nostalgisch geformte Blüten, stark duftend, öfter blühend, 21 cm, Stück 19.99 16.99
© Rosen Tantau KG

Pflanzen Mauk Gartenwelt GmbH
An den Drei Hasen 39
61440 Oberursel
Mo. - Fr.: 9 - 20 Uhr
Sa.: 9 - 18 Uhr
*So.: 13-17 Uhr

Angebote gültig, solange der Vorrat reicht.
*An Sonntagen nur Verkauf von Pflanzen mit passendem Zubehör und Floristik. An Feiertagen geschlossen.

www.mauk-gartenwelt.de

24/7 einkaufen!
online bestellen
Lieferung nach Hause oder ins Gartencenter

Die sommerliche Hitze macht echten Schnäppchenjägern nichts aus. Ausgiebig betrachten sie das Angebot an den zahlreichen Ständen im Schlosshof. *Foto: fch*

Kunst, Kitsch und Kristall beim Flohmarkt im Schlosshof

Bad Homburg (fch). Das romantische Ambiente rund um den Weißen Turm zog am Sonntag wieder zahlreiche Schnäppchenjäger und Raritätensammler auf den zweiten Schlosshof. Bei schweißtreibenden Temperaturen hatten dort an 90 Ständen Privatleute aus Bad Homburg und Umgebung ihre Schätze ausgebreitet. Das breit gefächerte Angebot erstreckte sich von Sammler- und Erbstücken über Urlaubserinnerungen und Bücher bis zu Spielsachen, Schmuck, Uhren, Skulpturen und Gemälden.

In der Sonne funkelten Kristallvasen mit Schalen, Sektkelchen und Weingläsern um die Wette. Service aus feinem Porzellan wetteiferte mit Sammlerstücken und Putten um die Gunst der Käufer. „Bis zwölf Uhr stöberten typische Flohmarktbesucher auf der Suche nach Raritäten oder einem günstigen Schnäppchen im Angebot. Jetzt sind Weinfestbesucher und Spaziergänger unterwegs. Diese bummeln über den Schlosshof und sehen sich alles in Ruhe an“, berichtete eine Flohmarktverkäuferin.

Viele Standinhaber bieten ihre Schätze regelmäßig an. Erst zum zweiten Mal dabei war Jutta Flatt. Die Kurstädterin hatte auf ihrem Tisch Handtaschen, High-Heels, Seidentücher, Dekomaterialien, Bücher, Haushaltsartikel, rustikale Tablets aus Holz, Gläser und Vasen aus Kristall ausgebreitet. Alles noch gut erhalten und viel zu schade, um im Müll zu landen. Zum ersten Mal auf dem Flohmarkt vertreten war Sieglinde Ruß aus Neu-Anspach. Auch sie hatte Haushaltsartikel und Wanddekorationen im Angebot. Groß war die Bandbreite bei Bekleidung und Schuhen. Da gab es gleich bei mehreren Anbietern schicke Kleider, Blusen, Jacken und Röcke. Passend zum Wetter in leichten Baumwollqualitäten oder Leinen. Oft Stücke bekannter Designer in bester Qualität, teils noch ungetragen, die Preisschilder sind noch am Kleidungsstück befestigt.

An einigen Ständen wurde Schmuck angeboten, an anderen standen Musikinstrumente zum Verkauf, darüber hinaus Blumentöpfe, Spielsachen, Puppen, Laufgitter, Teppiche, Bettwäsche oder Tischdecken. Stolz trug ein Käufer die reich bemalte Holzfigur einer indischen Gottheit zu seinem Wagen. „So eine wollte ich schon lange haben. Sie war mir aber bisher zu teuer. Heute hat alles gepasst. Die Qualität, die Verarbeitung, die Größe, das Aussehen und der Preis“, freute sich der neue Besitzer aus dem Taunus.

Für die Standbetreiber war es ein langer Tag. Der Flohmarkt begann um acht Uhr und endete erst am Nachmittag. Ab sechs Uhr wurden die Stände aufgebaut. Die Standgebühr betrug 20 Euro, die Kaution 25 Euro. Organisiert wurde der Flohmarkt im zweiten Hof des Schlosses von der Verwaltung der Staatlichen Schlösser und Gärten in Hessen, deren Hauptverwaltung in der Kurstadt ihren Sitz hat. Wie das Team informiert, findet der nächste Flohmarkt am 24. September statt. Viele Stände sind bereits vergeben.

Essen wie einst die Römer

Hochtaunus (how). Römische Gastlichkeit können Besucher im Römerkastell Saalburg erleben. Am Pfingstsonntag, 4. Juni, und Pfingstmontag, 5. Juni, sind überall im Kastell die Feuerstellen in Betrieb, die Öfen rauchen und es brodelt und brutzelt in Töpfen und Pfannen. Wie man mit der römischen Reibschale Pasten zubereitet, im Lehmkuppelofen Brot backt oder über dem offenen Feuer sein Essen zubereitet, wird an diesem Wochenende gezeigt. Dazu gibt es eine Fülle von Aktionen gemeinsam mit der I. Römerkohorte Opladen, die ihr Versorgungszelt den Besuchern zugänglich macht. Besucher können selbst ausprobieren, wie das Getreidemahlen mit der römischen Handmühle funktioniert, und erfahren, wie die römischen Soldaten auf dem Marsch mit einfachsten Mitteln ihr Fladenbrot – das panis militaris – im offenen Feuer gebacken haben. Der Eintritt beträgt an beiden Tagen sieben Euro, ermäßigt fünf Euro. Die Familienkarte kostet 14 Euro.

BAUSTELLEN PREISE
10% RABATT
(Auf den Gesamteinkauf)
Schuh-SPAHR
HOLZWEG 16, OBERURSEL

Flohmarkt an der Grundschule

Bad Homburg (hw). „Löwenzahn“ und „Pusteblume“, die Betreuungseinrichtungen der Grundschule Dornholzhausen, laden für Samstag, 10. Juni, von 11 bis 14 Uhr zum Kinderflohmarkt auf dem Schulhof ein. Kinder verkaufen Spielsachen, Bücher, CDs, Kuscheltiere sowie Sportkleidung und -zubehör. Bei schlechtem Wetter findet der Flohmarkt in der Turnhalle statt. Aufbau ist ab 10 Uhr.Anmeldung unter Telefon 06172-789686.

Werkstatt für alle Marken und Hersteller – Egal wo gekauft. Vor-Ort Service
PIOCH-IT Service
Bad Homburg Tel. 928197
PC SPEZIALIST WIR MACHEN DAS!

Wanderung über den Taunuskamm

Bad Homburg (hw). Der Taunusklub wandert am Pfingstmontag, 5. Juni, über den Taunuskamm zum Weihersgrund und Stahlnhainergrund sowie zur Saalburg. Treffpunkt ist um 8.20 Uhr am Bahnhof Bad Homburg. Über die Braumannswiesen geht es auf den Taunuskamm, vorbei am Kastell Heidenstock hinab zum Weihersgrund und weiter ins Nachbartal zur Talmühle. Die Strecke ist etwa 14 Kilometer lang und hat 460 Meter Steigung sowie 290 Meter Gefälle. Nach der Mittagspause geht es zum Hessenpark.

Automuseum zu

Bad Homburg (hw). An Pfingstsonntag und -montag bleibt das Central Garage Automuseum geschlossen.

Tagesfahrt für Senioren nach Mainz

Bad Homburg (hw). Am Dienstag, 27. Juni, bietet die Stadt eine Tagesfahrt für Senioren an. Die Fahrt führt in diesem Jahr über Bingen nach Mainz am Rhein. Ab 7.30 Uhr stehen die Busse an der Ecke Wiesbadener Straße/ Schwalbacher Straße zum Einsteigen bereit. Um 8 Uhr ist Abfahrt Richtung Bingen am Rhein. Die Ankunft ist für 9.15 Uhr vorgesehen. Um 9.45 Uhr startet das Passagierschiff „Rheingold“ Richtung Mainz am Rhein, während der Schifffahrt wird das Mittagessen serviert. Die Ankunft in Mainz ist für 13 Uhr vorgesehen. Hier haben die Teilnehmer Zeit, die Stadt zu entdecken. Um 15.30 Uhr geht es per Passagierschiff Richtung Heimat. Die Fahrt endet nach der Rheintour auf dem Main in Rüsselsheim. Dort stehen die Busse bereit, um alle zurück nach Bad Homburg zu bringen. Die Ankunft ist für 19 Uhr vorgesehen. Karten gibt es im Rathaus bei der Servicestelle „Älter werden“, erstes Obergeschoss, Zimmer 144. Die Teilnahme kostet 25 Euro. Bad-Homburg-Pass-Inhaber zahlen die Hälfte.

Heimatstube öffnet am Pfingstsonntag

Bad Homburg (hw). Das Museum der Heimatstube Ober-Erlenbach ist am Pfingstsonntag, 4. Juni, von 15 bis 17 Uhr geöffnet. Anlässlich der in Ober-Erlenbach stattfindenden „Agripedal“ wird das Museum auch am 5. Juni von 11.30 bis 17 Uhr seine Pforten öffnen. Die letzte Etappe der Fahrradrundfahrt ist das Museum. Alle Fahrradbegeisterten sind eingeladen. Die Sonderausstellung mit dem Titel „Schwein gehabt …“, in der Funde der bandkeramischen Kultur der frühen Jungsteinzeit auf dem Gebiet von Ober-Erlenbach gezeigt werden, kann an beiden Tagen letztmalig besichtigt werden. Die Heimatstube befindet sich in Ober-Erlenbach, Am alten Rathaus 9. Wer das Museum außerhalb der angegebenen Zeiten besichtigen möchte, kann einen Termin unter Telefon 06172-451300 vereinbaren.

ARIA
Teppich-Werkstatt
Reparatur & Fachwäsche
über 40 Jahre Erfahrung
➤ gratis Hol- und Bringdienst ➤
P im Hof
Wallstraße 22 · Bad Homburg
Tel. 06172-68 23 93

vielen Dank für Ihren Besuch!
Bad Homburger Weinfest
auch nach dem Fest erhalten Sie bei mir stets >1.000 Spitzen-Weine, Gin, Whisky, Champagner, ...
Ihr Armin Johnert
C&C fine wine
Louisen Arkaden | Bad Homburg | 06172 - 24 202

Reinhardtshof
Einkaufen direkt auf dem Bauernhof
Jetzt sind sie reif - unsere süßen ERDBEEREN!
Leckere Erdbeeren
zum Selbstpflücken
oder tagesfrisch gepflückt
täglich von 08:00 bis 20:00 Uhr
zwischen Burgholzhausen & Ober-Erlenbach
Familie Reinhardt
Ober-Erlenbacher Str. 100 · 61381 Friedrichsdorf
Tel. 06007 2291 · www.reinhardt-hof.de
Öffnungszeiten Hofladen: Di-Sa 09:00-13:00 Uhr & Di-Fr 14:30-18:00 Uhr
Im Juni & Juli auch montags geöffnet

REWE.de DEIN MARKT
Im Dammwald 5
61381 Friedrichsdorf
10% Neukunden-Rabatt*
Abholservice
ANKLICKEN & ABHOLEN!
Online bestellen, verpackt am Markt abholen, fertig.
✓ Abholung am gleichen Tag möglich
✓ Kein Mindestbestellwert
✓ Extra Parkplatz und extra Kasse
Gutschein bitte bei der Abholung vorzeigen
2 0 9 5 0 3 3 5 3 7 5 9 1
* Gültig bis 26.07.2017 Der Gutschein gilt für einen Online-Einkauf beim REWE Abholservice ab einem Einkaufswert von 40 €, ohne Pfand, Sperrgutaufschlag, Servicegebühr, Tabakwaren und Mehrwertdienste (z.B. iTunes Karten, Tchibo, Treuepunkt-Artikel, etc.). Er ist nicht im REWE Markt einlösbar und es ist keine Barauszahlung möglich. Der Gutschein gilt einmalig für Neukunden des REWE Abholservice und verliert danach seine Gültigkeit. Nur ein Gutschein pro Bestellung, Haushalt und Kunde einlösbar. Der Gutschein muss im Original abgegeben werden, Vervielfältigungen werden abgelehnt bzw. nicht verrechnet.
Für Sie geöffnet: Montag – Samstag von 7 bis 22 Uhr REWE.DE

Restauratorin Miriam von Gersum präsentiert gemeinsam mit (v. l.) Dr. Karl Weber, Ferdinand von Kirch und Dr. Kai Mathieu eines der vier Putten-Medaillons, das mit finanzieller Hilfe des Lions-Cubs nun wieder in altem Glanz erstrahlt. Foto: Bergner

Einst zur Hochzeit verschenkt, nun aufwendig restauriert

Bad Homburg (a.ber). Eine Besichtigung der Baustelle des Königsflügels im Schloss unter Leitung von Dr. Karl Weber, dem Direktor der Schlösserverwaltung, hatte die Mitglieder des Lions-Clubs Bad Homburg vor zwei Jahren auf die Idee gebracht, sich finanziell für die Wiederherstellung des Spiegelkabinetts zu engagieren. Nun stellte die Restauratorin Miriam von Gersum die fünf Gemälde des Kabinetts vor, die sie in Handarbeit repariert und aufgefrischt hat. Sie werden nach der Wiederherstellung des Königsflügels wieder die Decke des Holz- und Spiegelkabinetts zieren.

Die Mitglieder des Lions-Clubs hatten sich im Weißen Saal des Schlosses versammelt, um den Ausführungen der Gemälderestauratorin zu lauschen, die die Instandsetzungsarbeiten an den fünf Ölgemälden eines unbekannten Malers aus dem Jahr 1730 mit Bildmaterial erläuterte. Das Holz- und Spiegelkabinett im Appartement der Kaiserin Auguste Viktoria wurde im Jahr 1728 von der Homburger Schreinerzunft dem Landgrafenpaar Friedrich III. Jacob und Christiane Charlotte von Nassau-Ottweiler anlässlich seiner Hochzeit geschenkt. Es gehört zu den intimeren und kostbaren Räumen aus der Landgrafenzeit und wurde von der letzten Bewohnerin, Kaiserin Auguste Viktoria, der Gemahlin Kaiser Wilhelm II., gerne als Teezimmer genutzt.

In die holzartig bemalte Decke des kleinen Kabinetts waren seit 1730 die fünf Ölgemälde in schwarz-goldene Rahmen eingelassen: Auf dem achteckigen Mittelbild ist der Raub der Königstochter Europa durch Gott Zeus dargestellt; umgeben ist das Gemälde von vier ovalen Medaillons mit je einem Putto, versehen mit den Monogrammen des Brautpaares. Besonders die im 18. Jahrhundert übliche Aufhängung der Gemälde mittels Nägeln hatte laut Miriam von Gersum Schäden an den Ölbildern hinterlassen. Die Restauratorin schloss unter anderem die Löcher, reinigte die Oberflächen der Gemälde und befestigte die Ränder der Bilder wieder. Dem heutigen Stand der Restaurationswissenschaft folgend werden die fünf Ölbilder nach Fertigstellung des Königsflügels diesmal mittels Magneten oder einer Klettbefestigung wieder in die Decke des Kabinetts eingefügt, um die Oberfläche der Malschicht nicht erneut zu beschädigen.

Die Mitglieder des Lions-Clubs, die durch verschiedene Spendenaktionen 8000 Euro für die Restaurierung bereitgestellt hatten, konnten die Gemälde nun von Nahem in Augenschein nehmen. Der 250 Mitglieder umfassende Club, so sein Präsident Ferdinand von Kirch, habe es als „größte Bürgerpflicht angesehen, dass das gesammelte Geld auch hier in Bad Homburg bleibt". Gemeinsam mit Dr. Kai Mathieu von der Stiftung zur Erhaltung des Bad Homburger Schlosses hatte sich der Lions-Club das Projekt im Spiegelkabinett ausgesucht und gesponsert.

Der Direktor der Verwaltung der Staatlichen Schlösser und Gärten, Karl Weber, nahm die Gelegenheit wahr, für weitere Restaurierungsprojekte zugunsten des Landgrafenschlosses zu werben. Laut Weber sind ein Drittel der im Königsflügel beheimateten Ausstellungsstücke bereits mit finanzieller Hilfe von Bürgern, Vereinen und Clubs restauriert worden.

Poesie- und Literaturfestival: Prominenz gibt sich die Ehre

Bad Homburg (ks). Sputen muss sich, wer noch Karten für das 8. Bad Homburger Poesie- und Literaturfestival ergattern will, das vom 7. bis 17. Juni die Kurstadt zum „Musen-Tempel" machen wird. Es gibt nur noch wenige Restkarten zu den insgesamt zehn hochkarätig besetzten Veranstaltungen, bei denen die Künstler jeweils musikalisch begleitet werden. Der künstlerische Leiter Bernd Hoffmann strahlt, als er feststellt: „Die kontinuierliche Verbesserung hält an. Wir können von der bisher besten Auslastung träumen."

Und Hoffmann hat auch seinen Traum von der „Festivalstadt Bad Homburg" nicht aufgegeben. Schon jetzt lockt dieses Literaturereignis weit über die Region hinaus Menschen an, die sogar mit Bussen anreisen. „Wir wollen ein Sprachrohr sein, das die Menschen zum Denken anregt; dazu, Schicksale aus vergangener Zeit mit heute zu vergleichen. „Keine Zeit ist anscheinend so wild wie die unsere. Es ist schön und tut gut, auf die Literatur zurückzublicken", ist Hoffmann überzeugt. Was im Gespräch mit ihm so gut tut, ist sein unerschütterlicher Optimismus, mit dem er bereits das „Jubiläumsfestival" zum zehnjährigen Bestehen in zwei Jahren anvisiert. Jedoch, sollte er selbst ausfallen, gibt es ein „Regiebuch" mit akribischen Anweisungen. Sicher ist sicher.

Benno Fürmann liest im Lockschuppen aus „Herz der Finsternis" von Joseph Conrad.

Premiere für Dietmar Bär

Wie in jedem Jahr gibt es auch diesmal neue Spielorte. Erstmals kann der Wintergarten im Kulturbahnhof einbezogen werden, wo Max Moor am Donnerstag, 8. Juni, ab 20 Uhr auftritt. Er liest aus „Die Legende vom Heiligen Trinker" von Joseph Roth, musikalisch begleitet von Vivi Vassilva an Keyboard und Percussion. Max Moor war so etwas wie der „Shooting Star" des vergangenen Jahres, der in der Rolle des Interpreten begeistert hat. Ein neuer Spielort ist auch die Rotunde im Landratsamt. Am Donnerstag, 15. Juni, ab 19.30 Uhr liest dort Richard David Precht aus seinem Bestseller „Tiere denken". Der Philosoph zieht Bilanz von der Evolution über die Philosophie bis zur Theologie, und die ist für die Menschen nicht schmeichelhaft.

Zum ersten Mal dabei: Dietmar Bär.

Zu den neuen Künstlern gehört diesmal Dietmar Bär, bekannt als Tatort-Kommissar Freddy Schenk. Zum Abschluss des Festivals liest er am Samstag, 17. Juni, ab 19.30 Uhr in der Erlöserkirche aus „Der Schimmelreiter" von Theodor Storm. In der illuminierten Kirche wirken auch das 45-Mann starke Jugend-Sinfonie-Orchester (JSO) unter Leitung von Lars Keitel sowie der Bachchor unter Leitung von Susanne Rohn mit. Fans des Liedermachers Konstantin Wecker können sich auf sein Solo freuen, das am Mittwoch, 14. Juni, ab 20 Uhr im Kurtheater über die Bühne geht. Wer den jungen Schauspieler Robert Stadlober besonders schätzt, kann ihn am Freitag, 16. Juni, ab 20 Uhr im Kulturzentrum Englische Kirche mit seiner Lesung aus „Kaspar Hauser" von Jakob Wassermann erleben, begleitet vom Gitarren-Trio Schneeberger mit Gypsy-Musik. Ein Wiedersehen gibt es auch mit Christian Brückner, der am Freitag, 9. Juni, ab 19.30 Uhr in der Schlosskirche aus „Die Brücke von San Luis Rey" von Thornton Wilder lesen wird. Dazu wird sich die Kirche in einen „barocken Palazzo" verwandeln, mit musikalischer Begleitung des Streicherensembles der JSO-Orchesterakademie unter Lars Keitel, das Auszüge aus Pergolesis „Stabat Mater" bringen wird. Solistin ist Susanne Rohn (Mezzosopran), die auch die Bad Homburger als Sängerin selten erlebt haben.

Der Lokschuppen lockt in diesem Jahr mit einer besonderen Open-Air-Veranstaltung. Am Samstag, 10. Juni, ab 19.30 Uhr tritt Benno Fürmann mit Texten aus „Herz der Finsternis" von Joseph Conrad auf. Begleitet wird er von African Percussion mit „Impuls und Chor". Nachdem das Hotel Steigenberger aufwändig restauriert wurde, steht es wieder als Spielort bereit. Im neuen Festsaal liest Esther Schweins am Sonntag, 11. Juni, ab 17 Uhr aus Jane Austens berühmtem Roman „Emma". Der Tea-Time-Empfang findet um 16 Uhr statt. Traditionell ist der Festakt zur Verleihung des Friedrich-Hölderlin-Preises und des Förderpreises in das Festival eingebettet, der am Sonntag, 11. Juni, um 11 Uhr in der Schlosskirche stattfindet.

Den Anfang beim Festival machen Martina Gedeck und Ulrich Noethen, die am Mittwoch, 7. Juni, ab 20 Uhr im Kurtheater aus „Anna Karenina" von Leo Tolstoi lesen. Aydar Gaynullin wird sie am Akkordeon begleiten. Das 8. Poesie- und Literaturfestival endet offiziell am Sonntag, 10. Dezember, 17 Uhr, wenn die drei Thalbach-Frauen Katharina, Anna und Nellie in der Erlöserkirche „Geschichten zur Weihnachtszeit" vortragen, begleitet vom Kammerchor unter Leitung von Susanne Rohn. Eine Signierstunde steht am Ende aller Lesungen. Restkarten gibt es unter Telefon 069-1340400 und 06172-1783710 sowie unter www.frankfurtticket.de.

- Anzeige -

artis Service Wohnen

Ganzheitliche Wohnform für die Generation 65+

Da lebe ich im Alter!

Artis Service-Wohnen Bad Homburg am Schloss

- Zentrale Lage – alles Wichtige ist zu Fuß erreichbar
- 64 barrierefreie 2 - 3 Zimmer Mietwohnungen von 54 bis 137 qm mit Küche und Terrasse
- Barrierefreiheit in der gesamten Artis Service-Wohnanlage
- Geselliges Miteinander in den eingerichteten großzügigen Gemeinschaftsflächen
- Umfassender Basis-Service und individueller Wahl-Service durch aufmerksame Artis Service-Mitarbeiter
- Vielfältige und abwechslungsreiche Veranstaltungsprogramme mit Aktivitäten für Geist & Körper
- Gastro-Service im Artis-Bistro
- Rolli-Depot und Tiefgarage
- Ambulante Pflege bei Bedarf über das hauseigene Pflege-Center mit 24-Stunden-Hausnotrufsystem

Deutsches Rotes Kreuz Kreisverband Hochtaunus e.V.

Artis Service-Wohnen am Schloss
Engelsgasse 2, 61350 Bad Homburg v.d.H.
Tel 06172 - 67 95 65
e-mail: badhomburg@artis-senioren.com
www.artis-senioren.com

Jetzt Termin Musterwohnung vereinbaren!

MATRATZEN • MOTORROSTE • BETTEN
SPRINGER SENIORENBETTEN
Wir liefern auch Sondergrößen
BAD HOMBURG • SAALBURGSTRASSE 58 • TEL. 06172/36291

Auto Bach®

Auto. Bach. Eine Welle der...
... Selbstständigkeit.

www.blaue-welle.de

Die Angebote für den Hochtaunus.

Volkswagen für Selbstständige.

Kommt Ihrem Geschäft entgegen: Attraktiver Preisvorteil[1], Günstige Leasingrate[2] und Komfortable Mobilitätsmodule[2]

Golf GTI 2.0 TSI, 169 kW (230 PS), 6-Gang

Kraftstoffverbrauch, l/100 km: innerorts 7,8/außerorts 5,5/kombiniert 6,4/
CO_2-Emissionen,g/km: kombiniert 148. Effizienzklasse D.

Ausstattung: Leichtmetallräder „Brooklyn", ParkPilot, „Air Care Climatronic", LED-Scheinwerfer u. v. m.

GeschäftsfahrzeugLeasingrate monatlich	**189,00 €[2]**
Sonderzahlung:	0,00 €
Laufzeit:	36 Monate
Laufleistung pro Jahr:	10.000 km

Tiguan Comfortline 1.4 TSI, 92 kW (125 PS), 6-Gang

Kraftstoffverbrauch, l/100 km: innerorts 7,5/außerorts 5,3/kombiniert 6,1/
CO_2-Emissionen,g/km: kombiniert 139. Effizienzklasse C.

Ausstattung: Leichtmetallräder „Tulsa", Multifunktions-Lederlenkrad, ParkPilot, LED-Rückleuchten u. v. m.

GeschäftsfahrzeugLeasingrate monatlich	**199,00 €[2]**
Sonderzahlung:	750,00 €
Laufzeit:	36 Monate
Laufleistung pro Jahr:	10.000 km

Sharan Comfortline 1.4 TSI, 110 kW (150 PS), 6-Gang

Kraftstoffverbrauch, l/100 km: innerorts 7,9/außerorts 5,5/kombiniert 6,4/
CO_2-Emissionen,g/km: kombiniert 139. Effizienzklasse B.

Ausstattung: Leichtmetallräder „Memphis", LED-Rückleuchten, Lederlenkrad, ParkPilot, Regensensor u. v. m.

GeschäftsfahrzeugLeasingrate monatlich	**219,00 €[2]**
Sonderzahlung:	0,00 €
Laufzeit:	36 Monate
Laufleistung pro Jahr:	10.000 km

take up! 1.0, 44 kW (60 PS), 5-Gang

Kraftstoffverbrauch, l/100 km: innerorts 5,5/außerorts 3,8/kombiniert 4,4/
CO_2-Emissionen,g/km: kombiniert 101. Effizienzklasse C.

Ausstattung: Radio „composition", ISOFIX-Halteösen, Klimaanlage, elektr. Wegfahrsperre u. v. m.

GeschäftsfahrzeugLeasingrate monatlich	**49,00 €[2]**
Sonderzahlung:	0,00 €
Laufzeit:	36 Monate
Laufleistung pro Jahr:	10.000 km

[1] Professional Class ist ein Angebot für alle Selbstständigen. Einzelheiten zur jeweils erforderlichen Legitimation erfahren Sie bei Ihrem teilnehmenden Volkswagen Partner. [2] Ein Angebot der Volkswagen Leasing GmbH, Gifhorner Str. 57, 38112 Braunschweig, für gewerbliche Einzelabnehmer mit Ausnahme von Sonderkunden für ausgewählte Modelle. Bonität vorausgesetzt. Alle Werte zzgl. gesetzlicher Mehrwertsteuer. Abbildung zeigt Sonderausstattungen gegen Mehrpreis.

Professional Class
Volkswagen für Selbstständige

Volkswagen

Auto Bach® UNTERNEHMENSGRUPPE

Ihr sympathischer Volkswagen Partner
Auto Bach GmbH
Urseler Straße 61, 61348 Bad Homburg, Tel. 06172 3087 - 0, **www.autobach.de**

KURZZEITSCHLIESSFÄCHER
SORGENFREI IN DEN URLAUB

Ihre Wertsachen optimal geschützt in unseren Schließfächern
Kurzzeitmiete* für nur 1 € pro Tag inkl. Versicherung **
*mindestens 30 Tage ** 30.000,-- €
Angebot gültig, solange der Vorrat reicht

pro aurum
Edelmetalle. Münzen. Barren.

pro aurum Bad Homburg | Haingasse 22 | 61348 Bad Homburg v.d.H | Tel. :+49 (6172) 189 69 - 0 | E-Mail: badhomburg@proaurum.de

Lore Rothe (Mitte) wird im Haus Luise von drei Grünen Damen und Einrichtungsleiter Horst Haller nach 36 Jahren ehrenamtlicher Tätigkeit verabschiedet. Foto: Ehmler

Nach 36 Jahren sagt Lore Rothe auf Wiedersehen

Bad Homburg (eh). 36 Jahre Betreuung im Haus Luise, das hat Lore Rothe als Grüne Dame geleistet. „Nach dieser langen Zeit möchte ich jetzt kürzer treten“, sagt die 86-Jährige. „Ich hätte nie gedacht, dass ich so lange dabei bleibe.“

Angefangen hat Lore Rothe, als ihre Kinder erwachsen wurden. Am 1. April 1981 kam sie als Ehrenamtliche ins Haus Luise, „in dem Jahr, als Eintracht Frankfurt den DFB-Pokal gewonnen hat“, wie sich Einrichtungsleiter Horst Haller, der damals noch in Seeheim arbeitete, erinnert. Das persönliche Wort oder einfach nur das Zuhören, das Vorlesen, das Mitbringen von kleinen Besorgungen oder die Information, was „draußen“ passiert – all das gehörte zu Lore Rothes Aufgaben. Doch sie holte auch Senioren aus ihren Zimmern, wenn Geburtstag oder das Sommerfest gefeiert wurde. „Besonders schön war es, wenn wir im Herbst zum Rippchenessen nach Obernhain gefahren sind“, erinnert sich Lore Rothe. „Schon im Frühjahr fragen die Senioren, wann es so weit ist.“

Für Lore Rothe ist es kein einfacher Abschied. „Es entstehen Bindungen“, sagt sie, „aber mit 86 Jahren muss einfach Schluss sein.“ Für Lore Rothe war die Arbeit im Haus Luise abwechslungsreich und interessant. „Und man bekommt viel zurück, wenn man feststellt, welche Freude man den Senioren mit einem Besuch gemacht hat.“ Für ihr ehrenamtliches Engagement hat Lore Rothe 2006 den Ehrenbrief des Landes Hessen erhalten. Sie erinnert sich gerne daran und sagt, dass sie durchaus noch mal ins Haus Luise kommen würde, wenn Not am Mann ist – „aber nur ausnahmsweise!“ Und da ist noch eine alte Dame: „Die betreue ich weiterhin. Sie ist 103 Jahre alt.“

Viele sind zu Lore Rothes Abschied gekommen. Einrichtungsleiter Horst Haller hat ein kleines Abschiedsfest organisiert. Er findet das Engagement der Grünen Damen im Haus Luise „richtig toll“. Als Lore Rothe angefangen hat, waren acht Grüne Damen im Haus Luise tätig. Heute sind es noch vier.

200 Grüne Damen – unter denen sich übrigens auch Herren befinden – sind derzeit im Hochtaunuskreis tätig. Wer wöchentlich ein bis zwei Stunden Stunden Zeit aufbringen kann, ist sehr willkommen. Auch ein „Reinschnuppern“ in die Arbeit der Grünen Damen ist jederzeit möglich. Informationen gibt es bei der Vorsitzenden Rosemarie Steinkamp unter Telefon 06172-302808, E-Mail: ibstka@t-online.de.

Beim Frühlingsball werden Erinnerungen wach

Bad Homburg (bnk). Es hätte nicht schöner sein können: Draußen lachte die Sonne vom Himmel, drinnen gab es viele strahlende Gesichter. Ganz gleich ob beim Tanzen oder Zuschauen – beim DRK-Frühlingsball in der Tanzreihe „Wir tanzen wieder – Tanzen für Menschen mit und ohne Demenz“ in der Tanzschule Karabey hatten alle einen vergnügten und gleichzeitig auch „bewegten“ Nachmittag“.

Oberbürgermeister Alexander Hetjes hatte es sich nicht nehmen lassen, vorbeizuschauen, um die Senioren zu begrüßen. Mit den Worten „Wir haben hier einen Bürgermeister zum Anfassen“, kündigte Rüstem Karabey Hetjes an. Später war zu erfahren, dass auch Hetjes sich vorgenommen hat, zusammen mit seiner Frau endlich einmal wieder einen Tanzkurs zu besuchen. Schnell ließ er sich vom „Tanzfieber“ anstecken. Karabey musste den OB nicht lange bitten, beim Linedance mitzumachen. Zu „Uptown Funk“ von Bruno Mars wurde der Saal gerockt.

Tanzen mache nicht nur Spaß, sondern sei auch ein gutes „Gehirnjogging“, sagte Karabey. Für den Bad Homburger war und ist es selbstverständlich, das Projekt Tanzen für Menschen mit und ohne Demenz“ des Roten Kreuzes aktiv zu unterstützen. Seit Oktober 2015 finden die Tanztreffs im Mühlweg Nummer 9 statt. Tanzen mit Rollator – auch kein Problem für Rüstem Karabey. Gekonnt führte er vor, wie einfach dies ist. Mit viel Schwung sorgte der tanzbegeisterte Lehrer dafür, dass alle sich wohlfühlten, einen vergnügten Ballnachmittag erlebten und auch miteinander ins Gespräch kamen. Zur Stärkung gab es in der Pause Kaffee und Kuchen, dann wurde weitergetanzt. Ein bunter Mix bestehend aus Oldies, Schlagern und modernen Stücken bescherte allen ein paar angenehme Stunden. Aus Köppern war Uta Lindbüchel gekommen,

Neun tanzbegeisterte Mädchen zeigen ihre Schautänze. Foto: Newsham

die schon immer eine leidenschaftliche Tänzerin war. „Manchmal habe ich früher mit meinem Mann nach dem Frühstück einfach in der Küche getanzt“, erinnerte sie sich. Bereits zum dritten Mal sei sie bei einem Tanznachmittag bei Karabey, und auch diesmal freute sie sich, eine der zahlreichen Teilnehmerinnen des Frühlingsballs sein zu können.

Zur Unterstützung waren drei weitere Lehrer der Tanzschule im Einsatz, darüber hinaus einige aktive Schüler und fünf Tanzbegleiterinnen des DRK einschließlich Sigrid Bohrmann, Leiterin Fachbereich Demenz. Aufgelockert wurde der Ball durch Schautanzvorführungen von verschiedenen Schülergruppen. Dazu gehörte auch eine Gruppe von fünf- bis achtjährigen Mädchen, die zu moderner Musik ihre Choreografie zeigten.

Nach der Sommerpause geht das Tanzvergnügen weiter. Am Mittwoch, 20. September, ist die Tanzschule zur gewohnten Zeit für Senioren geöffnet.

Tanzlehrer Rüstem Karabey (vorne) reißt beim Linedance alle mit. Foto: Newsham

- Anzeige -

Optik + Hörgeräte Aumüller erstrahlt in neuem Glanz

Das Fachgeschäft in der Hugenottenstraße ist nach dem Umbau seit dem 22. Mai noch attraktiver geworden. „Nur einfach modische oder elegante Brillen zu haben, reicht in der heutigen Zeit nicht mehr aus“, meint Augenoptiker- und Hörgeräteakustikermeister Eric Aumüller. „Ein modernes Geschäft und individuelle, persönliche Beratung gehören heute einfach dazu.“ Er muss es wissen – schließlich hat er mehr als 30 Jahre Erfahrung. Früher noch als Angestellter, führt er seit 2008 als Selbstständiger den Betrieb in der Hugenottenstraße.

„Brilliant hören und sehen – das ist unser Motto. Wir haben für die aktuelle Saison viele interessante Brillen im Angebot, die wir nun im passenden modernen Ambiente präsentieren“, erklärt Eric Aumüller. Der Verkaufsraum ist in hellen, freundlichen Farben gestaltet. Ein modernes Konzept mit LED und Acryl unterstreicht die klare Linie. Nichts Überflüssiges lenkt von den Produkten ab, die immer im Vordergrund stehen und sehr strukturiert und übersichtlich angeordnet sind.

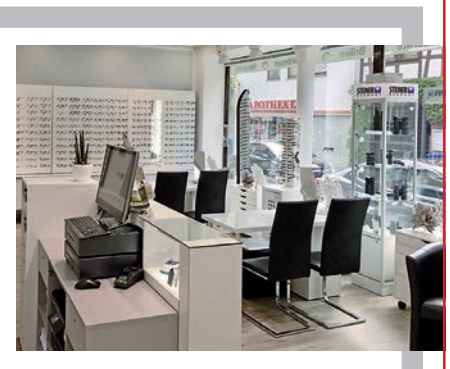

Mit seinem überaus engagierten Team berät Eric Aumüller seine Kunden und hilft bei der individuellen Auswahl. Neben Brillen und Kontaktlinsen ist er auch Spezialist für Hörgeräte. „Gute persönliche Beratung ist eines der wichtigsten Kriterien, damit sich unsere Kunden wohl bei uns fühlen. Wir nehmen uns Zeit und sorgen dafür, dass jeder mit der bestmöglichen Lösung nach Hause geht und dauerhaft zufrieden ist“, betont Eric Aumüller.

Optik + Hörgeräte
Aumüller

Hugenottenstr. 83 · 61381 Friedrichsdorf
Telefon: 06172-71923
info@optik-aumueller.de · **www.optik-aumueller.de**
Öffnungszeiten: Montag bis Freitag von 9 bis 19 Uhr,
Samstag von 9 bis 14 Uhr

Busumleitung wegen Football-Spiel

Bad Homburg (hw). Wegen des American-Football-Spiels am Sonntag, 4. Juni, können die Stadtbusse der Line 6 die Haltestellen Sportzentrum Nordwest, Usinger Weg, Im Lehmkautsfeld und Kolpingstraße Richtung Weißkreuzweg/Innenstadt nicht anfahren. Die Haltestelle Kolpingstraße wird zur Endhaltestelle. Im Usinger Weg/Ecke Lehmkautsfeld Richtung Friedhof wird eine Ersatzhaltestelle vor der Hausnummer 37 eingerichtet. Die Busse fahren vom Kirdorfer Kreuz kommend über Weißkreuzweg, Haltestelle „Kolpingstraße“, Im Lehmkautsfeld und über die Ersatzhaltestelle im Usinger Weg weiter zur Haltestelle „Friedhof“ gemäß regulärer Linienführung.

Saubere Luft ist Thema beim BUND-Vortrag

Bad Homburg (jst). Zu einem Vortrag über saubere Luft lädt der Bund für Umwelt und Naturschutz (BUND) für Donnerstag, 8. Juni, ab 19 Uhr ins Kurhaus ein. Feinstaub und Stickoxide stellen ein erstzunehmendes Risiko für die Gesundheit dar. Ausgewiesene Experten werden zum Thema referieren und bei einer anschließenden Diskussion Rede und Antwort stehen. Eingeladen sind Dr. Dorothee Saar von der Deutschen Umwelthilfe, Holger Fröhlich von der Stadt Bad Homburg und Professor Friedrich Grimminger von den Hochtaunus-Kliniken. Der Eintritt ist frei.

MIT DEN STERNEN DURCH DIE WOCHE

3. bis 9. Juni 2017

Widder (21.3.–20.4.)
Die Menschen haben einen runden Kopf, damit das Denken die Richtung ändern kann: Sie werden sich sputen müssen, um Ihre Meinungsänderung noch rechtzeitig mitzuteilen.

Stier (21.4.–20.5.)
Warum grübeln Sie die ganze Zeit und denken nur noch an die Probleme, die eventuell auftreten können? Genießen Sie lieber das Leben und nehmen Sie es, wie es kommt!

Zwillinge (21.5.–21.6.)
Die Sterne verheißen momentan keine Höhenflüge, dafür sind aber auch mittlere oder größere Katastrophen ausgeklammert. Hindernisse sollten Sie zum Umdenken anregen.

Krebs (22.6.–22.7.)
Ein Vorfall im Familienkreis bereitet Ihnen einiges Kopfzerbrechen. Machen Sie sich keine unnötigen Sorgen. Die Geschichte renkt sich auch ohne Ihr Zutun wieder ein.

Löwe (23.7.–23.8.)
Komplizierte Zusammenhänge lösen sich recht schnell auf, wenn Sie bereit sind, strategisch an die Sache heranzugehen. Blinde Versuche helfen aber nicht weiter!

Jungfrau (24.8.–23.9.)
Wo es um Neuland geht, ist Skepsis angesagt. Sie laufen Gefahr, sich zur Zeit schnell für etwas zu begeistern, das sich später leider nur als heiße Luft entpuppt.

Waage (24.9.–23.10.)
Manche Entscheidungen können Sie nicht mehr allein treffen, seit Sie die Verantwortung für jemanden übernommen haben. Erst wenn dessen Zustimmung vorliegt, dürfen Sie handeln.

Skorpion (24.10.–22.11.)
Man ist von Ihrer Leistung regelrecht begeistert. Das sollte sich nun aber auch in klingender Münze auszahlen: Vom Schulterklopfen allein können Sie sich nichts kaufen.

Schütze (23.11.–21.12.)
Die Entwicklung im beruflichen Bereich wird immer besser. Ein finanzieller Engpass löst sich endlich auf – und durch den Gewinn entspannt sich Ihre Situation zusehends.

Steinbock (22.12.–20.1.)
An diesem Wochenende erhalten Sie eine gute Nachricht nach der anderen. Doch warum scheint sich diese Glückssträhne gar nicht auf Ihre Stimmung auszuwirken?

Wassermann (21.1.–19.2.)
Ihre Beharrlichkeit und Ihr diplomatisches Geschick zahlen sich in dieser Woche aus: Endlich erreichen Sie das, was Sie sich schon so lange gewünscht haben!

Fische (20.2.–20.3.)
Sie brauchen Ihre ganze Energie für die Durchführung eines Plans. Tun Sie alles, was in Ihrer Macht steht, um es zum guten Abschluss zu bringen. Ausruhen können Sie später!

Mit dem Rad zum Dampfbahnfest

Bad Homburg (hw). Zum Dampfbahnfest am Königsteiner Bahnhof geht es am Sonntag, 4. Juni, mit dem ADFC. Durch Oberursel und auf Waldwegen radelt die Gruppe nach Königstein. Dabei sind drei heftigere Steigungen zu bewältigen, Schieben ist erlaubt. Ein Aufenthalt in Königstein ist nach Absprache entweder am Bahnhof unter Dampf oder auch auf der Burg möglich. Eine Schlusseinkehr ist in Bad Homburg geplant. Start zur 50-Kilometer-Tour ist um 10 Uhr am Kurhausbrunnen und um 10.30 Uhr am Marktplatz-Brunnen in Oberursel. Am Mittwoch, 7. Juni, führt die Tour zur Talmühle. Über Wehrheim und Obernhain geht es mit einigen Steigungen zum Restaurant „Talmühle“. Start zu 40-Kilometer-Tour ist um 10 Uhr am Parkplatz am Waldfriedhof. Weitere Infos gibt es bei Günther Gräning unter Telefon 06172-985740.

Ziel ist Seligenstadt

Bad Homburg (hw). Beim nächsten Ausflug des Roten Kreuzes am Donnerstag, 22. Juni, gibt es die Möglichkeit, die Abtei in Seligenstadt mit Kreuzgang, Mühle, Apotheke und Klostergarten bei einer Führung zu besichtigen. Anschließend kann in Seligenstadt eingekehrt werden. Abfahrt ist um 10 Uhr am Bahnhof Bad Homburg oder um 9.40 Uhr in Neu-Anspach. Die Rückfahrt des begleiteten Ausflugs erfolgt ab 17 Uhr. Kosten: 25 Euro (ohne Verpflegung). Der Ausflug ist für Rollstuhlfahrer nicht geeignet. Anmeldung bis 7. Juni unter Telefon 06172-129565.

Fahrt nach Heidelberg

Bad Homburg (hw). Am Donnerstag, 8. Juni, fährt die katholische Frauengemeinschaft Kirdorf nach Heidelberg. Start ist um 8.45 Uhr am Kirdorfer Kreuz, Rückkunft gegen 19 Uhr. Der Preis beträgt inklusive Stadtführung und Schifffahrt nach Neckarsteinach 28 Euro. Es sind noch Plätze frei. Anmeldung unter Telefon 06172-82703 oder 06172-81122.

Mühlen drehen sich

Hochtaunus (how). Der Deutsche Mühlentag am Pfingstmontag, 5. Juni, ist ein Anlass, die Mühlen im Hessenpark zu besuchen. Das Hammerwerk aus Battenberg, die Kappenwindmühle aus Borsfleth und die Bockwindmühle von der Papenhorst haben ihre Türen geöffnet. Die große Kappenwindmühle ist besegelt. Wenn der Wind ausreicht, werden sich die Mühlenflügel erstmals nach langer Zeit wieder drehen. Für Kinder gibt es ein Mitmachprogramm rund ums Getreidemahlen und -sieben. „Kostproben“ können mitgenommen werden. Vorführungen und Themenrundgänge runden den Mühlentag ab. Geöffnet ist der Hessenpark von 11 bis 17 Uhr.

Sprechtag mit OB Hetjes

Bad Homburg (hw). Für Mittwoch, 7. Juni, lädt Oberbürgermeister Alexander Hetjes zum Bürgersprechtag ins Rathaus ein. Bürger, die ihr Anliegen persönlich mit dem OB besprechen möchten, haben dann Gelegenheit dazu. Die Stadtverwaltung bittet um Anmeldung bei Katharina Segebrecht, Telefon 06172-1001210, oder per E-Mail an buergerbeauftragte@bad-homburg.de.

Sperrung

Bad Homburg (hw). Der Parkplatz unterhalb der Ritter-von-Marx-Brücke in der Mußbachstraße wird am Donnerstag, 8. Juni, gesperrt. Grund sind Untersuchungen an der Brücke. Die Sperrung dauert bis voraussichtlich 17 Uhr, danach stehen die Parkflächen wieder zur Verfügung.

Von Bertha Benz bis Sophie Opel

Bad Homburg (hw). „Frauen können nicht Auto fahren“, hört man seit der Erfindung des Automobils oft von den Männern. Dass das Gegenteil der Fall ist, beweist die Ausstellung „Frauen geben Gas“, die noch bis zum Oktober im Oldtimer-Museum Central-Garage im Niederstedter Weg 5 zu sehen ist. Die Kuratorinnen Uschi Stiehler und Uschi Kettenmann zeichnen aus weiblicher Sicht die Automobilgeschichte nach. Und präsentieren auf Tafeln beispielhaft die Lebensläufe von 13 Damen, die sich nicht nur ans Steuer wagten, sondern zum Teil auch damit Geld verdienten oder Erfolge auf den Renn-/Rallyestrecken errangen. Der Rundgang beginnt 1886 mit der ersten Fernfahrt von Bertha Benz und endet 2001 mit der Siegerin der Rallye Paris-Dakar, Jutta Kleinschmidt. Dazwischen sind Elisabeth Junek, Camille du Gast, Hanni Köhler, Dorothy Levitt, Erika Mann, Ernes Merck, Irmgard von Opel, Sophie Opel, Ewy Rosqvist, Clärenore Stinnes, Tina Thörner und Ilse Thouret einzuordnen. Da eine Ausstellung über Frauen ohne den Blick auf die Mode nicht vorstellbar ist, geht es bei „Frauen geben Gas“ auch um Hut, Mütze und Helm. Die Öffnungszeiten sind mittwochs bis sonntags von 12 bis 16.30 Uhr. Der Eintritt ist frei, im Eingangsbereich steht jedoch eine Spendenbox, deren „Sammlung“ einem sozialen Zweck zugute kommt. Mehr Infos gibt es unter www.central-garage.de.

Kronenhof
Hofgut · Brauhaus Graf Zeppelin
Spargelkarte vom 18.04.–24.06.2017

Spargelcremesuppe	€ 4,90
Flammkuchen Spargel, Rucola und Parmesan	€ 10,50
Spargelsalat Parmesan, Rucola und Pinienkerne	€ 11,90
Portion frischer Deutscher Stangenspargel mit zerlassener Butter, dazu neue Kartoffeln	€ 16,90
Portion frischer Deutscher Stangenspargel mit Sauce Hollandaise, dazu neue Kartoffeln	€ 16,90
Zum Spargel:	
Portion gekochter Schinken	€ 4,80
Kleines Schweineschnitzel	€ 5,60
Pochiertes Lachsfilet	€ 9,50
Rumpsteak (250g vom Allgäuer Rind)	€ 16,50

Bad Homburger Brauhaus
Zeppelinstraße 10 · 61352 Bad Homburg
Tel. 06172/288662 · www.hofgut-kronenhof.de

HirschGarten
Der Sommer ist da!
Ab sofort wieder
WildGrillen
jeden Dienstag
ab 17 Uhr
Preiswerter Mittagstisch
Dienstag bis Freitag ab 11 Uhr
Durchgehend warme Küche
Montag Ruhetag
HirschGarten | Elisabethenschneise 1
61350 Bad Homburg
www.hirschgarten-badhomburg.de
Reservierungen nehmen wir gerne unter **06172-99 76 88** entgegen.

Professional Make-Up Artist und Hairstylist
Braut Make-Up, Ball Make Up, Events, Film, TV und Shootings
Adeline Desor, **Tel: 0176 99217904**

JUWELIER Abraham
Auch Hausbesuche möglich
• Reparaturen • Batteriewechsel
• Ankauf von - Altgold - Zahngold - Silber - Markenuhren - Münzen
Sofort Bargeld
Köpperner Str. 81 · 61381 Frdf.-Köppern
Tel. 06175/5200258 · www.barlikgold.com

WaDiKu
Entrümpelungen von A–Z
M. Bommersheim
Wohnungsauflösung
Dienstleistungen
Kurierdienste
Mobil: 0176-45061424
E-Mail: wadiku@aol.com

BRAIN-GYM Sommer-Freizeit-Wochen für Kinder
(Gehirn-Gymnastik) mit gesundem gemeinsamen mittäglichen Kochen. Tolle Aktivitäten im Bereich der Kinesiologie.
Alte Schule Friedrichsdorf
Frau Marie-Ange Desor:
Tel. 06172-78696 / 0176-81976015
Preis pro Woche: EUR 190,-
Juli und August Mo–Fr 9–13 Uhr

KIA
Ihr KIA-Service-Partner in Frankfurt
autohaus fischer
Kurmainzer Straße 107
65936 Frankfurt-Höchst
Telefon 069 316730

Rechtsanwältin Angelika Ehlers
Fachanwältin für Familienrecht
Tätigkeitsschwerpunkt:
Erbrecht / Seniorenrecht
• Vorsorgevollmacht
• Patientenverfügung
• Testament
www.familienrecht-ehlers.de
Benzstraße 9 · 61352 Bad Homburg · Tel. 06172-9187051

IMPRESSUM

Bad Homburger/ Friedrichsdorfer Woche

Herausgeber: Hochtaunus Verlag GmbH

Geschäftsführer:
Michael Boldt, Alexander Bommersheim

Geschäftsstelle: Vorstadt 20, 61440 Oberursel
Telefon: 06171 / 62 88-0, Fax: 06171 / 62 88-19
E-Mail: verlag@hochtaunusverlag.de
E-Mail: redaktion@hochtaunusverlag.de
www.hochtaunusverlag.de

Anzeigenleitung: Michael Boldt

Redaktion: Janine Stavenow

Redaktionsschluss:
Dienstag vor Erscheinen, 15 Uhr
(eingesandte Fotos bitte beschriften)

Auflage: 40 300 verteilte Exemplare

Erscheinungsweise:
Wöchentlich donnerstags erscheinende, unabhängige Lokalzeitung für die Stadt Bad Homburg, mit den Stadtteilen Dornholzhausen, Gonzenheim, Kirdorf, Ober-Eschbach und Ober-Erlenbach sowie die Stadt Friedrichsdorf, mit den Stadtteilen Friedrichsdorf, Burgholzhausen, Köppern und Seulberg.

Anzeigenschluss:
Dienstag vor Erscheinen, 17 Uhr

Mittwoch vor Erscheinen, 11 Uhr
für Immobilien, Stellen, Todesanzeigen.

Private Kleinanzeigen: Dienstag, 12 Uhr

Anzeigen- und Beilagenpreise:
Preisliste Nr. 22 vom 1. Januar 2017

Druck: Oberhessische Rollen-Druck GmbH

Für eingesandte Manuskripte und Fotos wird keine Haftung übernommen.

SUDOKU

			9				8	
8		4	6		5		9	
3	5			2		7		
		8			9		1	3
		5		4		8		
1	4		7			2		
		2		8			3	5
	8		1		6	9		7
	1				2			

Die Auflösung dieses Sudokus finden Sie in der nächsten Ausgabe.

7	5	4	8	9	1	2	3	6
8	1	3	2	6	4	7	9	5
9	6	2	7	3	5	4	8	1
6	9	1	3	4	2	5	7	8
2	4	7	6	5	8	3	1	9
3	8	5	9	1	7	6	2	4
5	3	8	4	2	9	1	6	7
1	7	6	5	8	3	9	4	2
4	2	9	1	7	6	8	5	3

DAS WETTER AM WOCHENENDE

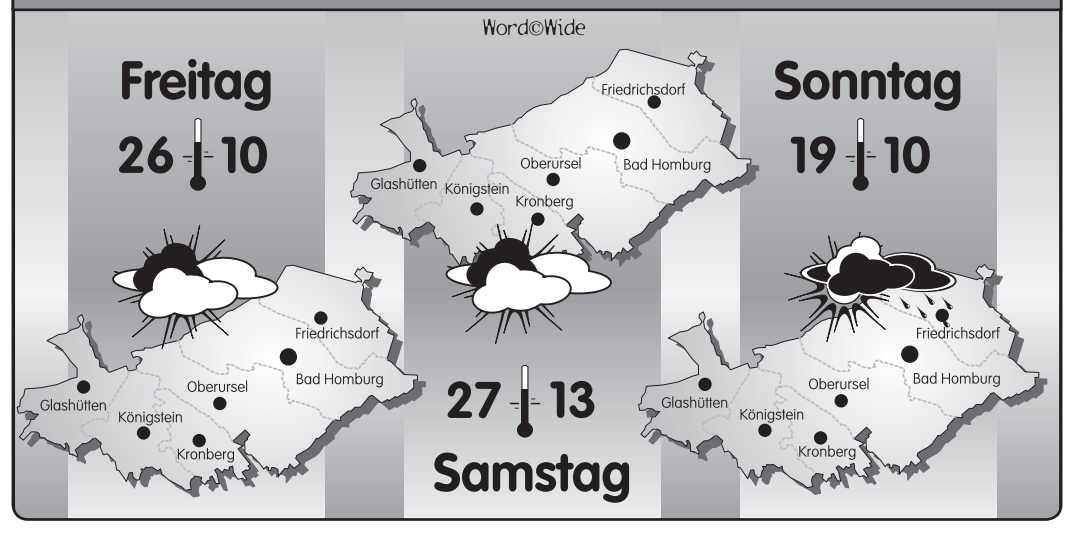

Lkw-Führerhaus brennt komplett aus

Gegen 3.20 Uhr am Montag wurden die Friedrichsdorfer Feuerwehren alarmiert, weil das Führerhaus eines Lastwagens, der auf der A5 unterwegs war, in Flammen stand. Als die Brandbekämpfer den Einsatzort erreichten, brannte das Führerhaus des Sattelzugs bereits komplett. Mit einem massiven Löschangriff, bei dem auch Schaum zum Einsatz kam, konnte das Feuer zügig unter Kontrolle gebracht und gelöscht werden. Um eine konstante Wasserversorgung sicherzustellen, fuhr die Feuerwehr einen Pendelverkehr mit Tanklöschfahrzeugen. Anschließend wurden Löcher in den Laderaum des Aufliegers geschnitten, um an Glutnester heranzukommen. Hierdurch konnte die aus 20 Küchen bestehende Ladung gerettet werden. Der Schaden beträgt nach einer ersten Schätzung mehr als 100 000 Euro. Foto: Sajak

Instrumentales Orientierungsjahr

Friedrichsdorf (fw). Die Musikschule bietet auch im kommenden Schuljahr ein instrumentales Orientierungsjahr für Erstklässler an: Kinder, die ein Instrument lernen möchten, haben Gelegenheit, fünf verschiedene Instrumente in siebenwöchigen Phasen intensiv kennenzulernen. Zusammen mit dem professionellen Feedback der Lehrkräfte können die Kinder und die Familien zum Ende des Orientierungsjahrs entscheiden, welches Musikinstrument das Richtige ist. Stellvertretend für die wichtigsten Instrumentenfamilien lernen die Kinder Akkordeon, Gitarre, Klarinette, Schlagzeug und Violine oder Cello kennen.

Eine Voraussetzung zur Teilnahme gibt es nicht, die Kinder sollten aber spätestens bis 15. Juni angemeldet sein.

Der Unterricht beginnt in Zweiergruppen am Mittwoch, 23. August, um 16 Uhr oder 16.30 Uhr. Die Ausleihe des jeweiligen Instruments ist im monatlichen Entgelt von 60,50 Euro enthalten. Ebenfalls am 23. August findet um 20 Uhr ein Informationsabend zum Orientierungsjahr in der Aula der Musikschule statt, um den Eltern Informationen mit auf den Weg zu geben. Eine abschließende Beratung ist im Zusammenhang mit einem Konzert für Mittwoch, 20. Juni 2018, um 16 Uhr geplant.

Ex-Milupa-Direktor Wilhelm Hübner feiert 95. Geburtstag

Bad Homburg (a.ber). Eigentlich wollte er Berufsmusiker werden. Und wenn er vom Geigenspiel erzählt, leuchten seine Augen noch heute. Doch die Eltern des 1922 geborenen Wilhelm Hübner hatten für ihren Sohn eine andere Berufslaufbahn vorgesehen. Lebensmittelkaufmann sollte der Junge werden, und das Lebensmittelgeschäft der Eltern in Rückingen im Kreis Hanau mitführen. Lange kann Wilhelm Hübner erzählen, wenn er auf die Zeit zurückblickt, die sich den acht Jahren Volksschule anschloss. Die Lehre musste er abbrechen und wurde im Februar 1941 zum Reichsarbeitsdienst im „Dritten Reich“ eingezogen.

„In der Nähe von Metz mussten wir verrostete Granaten entrosten“, erzählt Hübner über seinen ersten Einsatz. Nach sechs Monaten kam dann der Stellungsbefehl zur Wehrmacht. Der 18-Jährige wurde nach Stalingrad in Russland transportiert – doch der Transport wurde bombardiert und Wilhelm Hübner mit starken Verwundungen in ein Prager Lazarett eingeliefert. Kaum genesen, wurde er als Besatzer in die französische Normandie abkommandiert. Hier erlebte er im Juni 1944 bei Caen die Invasion durch amerikanische und britische Bomber mit. „Nach sechs Wochen waren von 10 000 Mann unserer Division weniger als 600 übrig“ – noch immer träume er gelegentlich davon, gesteht Hübner. Doch damit war die Hölle des Krieges für den jungen Mann noch nicht zu Ende. In der Division „Scharnhorst“ musste er Berlin verteidigen und kam schließlich in russische Kriegsgefangenschaft, aus der er – ein Wunder – wegen Kraftlosigkeit entlassen wurde.

Doch Wilhelm Hübner betont gern die guten Seiten seines Lebens. Gemeinsam mit seiner Frau, die er 1946 auf einem Tanzvergnügen kennenlernte und ein Jahr später heiratete, stieg er in den Lebensmittelhandel seiner Eltern ein. Aber die junge Generation hielt es nicht lange dort: Wilhelm Hübner, der inzwischen zwei Kinder hatte, wurde Filialen-Revisor bei Kaisers Kaffeegeschäft in München und Nürnberg, hatte 16 Filialen zu betreuen und wurde Mitglied im Prüfungsausschuss der Industrie- und Handelskammer. 1955 übernahm er dann das Lebensmittelgeschäft seiner Eltern in Rückingen. Da er gerne neue Dinge initiierte, baute er das Geschäft in den ersten Selbstbedienungsladen des Kreises Hanau um, „das war eine Sensation, dass die Menschen sich die Waren nun selbst aus den Regalen nehmen konnten“, schmunzelt er im Rückblick auf diese Zeit.

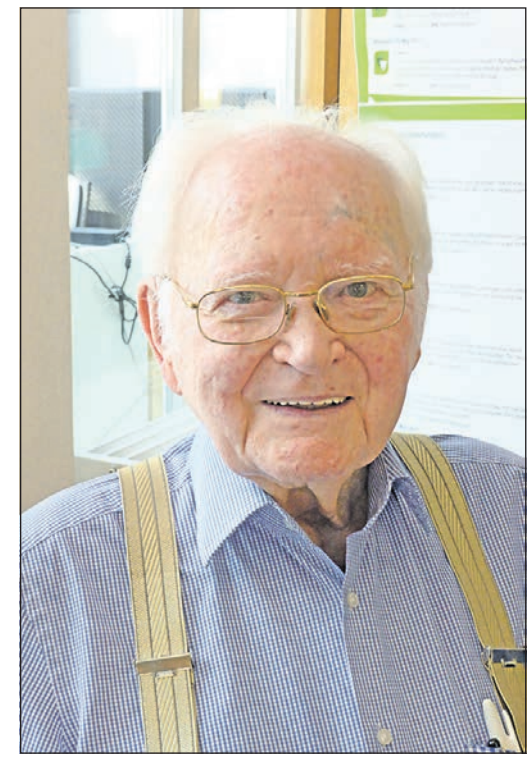

Im Rind'schen Bürgerstift ist er eine Institution, und auch mit 95 Jahren hilft er gerne seinen Freunden und Bekannten: Wilhelm Hübner. *Foto: a.ber*

Dass er zu wenig Zeit für sich und seine Familie hatte, führte nach fünf Jahren zu dem Entschluss, das Geschäft zu vermieten. „Wir machten zum ersten Mal einen Familienurlaub.“ Und dann sprang der entschlussfreudige Hübner ins kalte Wasser: Er bewarb sich auf ein Inserat der Firma Milupa als Verkaufsleiter für ganz Hessen. Hier legte er eine beispiellose Karriere hin: Wilhelm Hübner wurde, als Verkaufsleiter mit den größten Verkaufserfolgen, schließlich Direktor der Milupa in Friedrichsdorf. Seine Heimat fand er 1960 in Bad Homburg, wo auch noch ein drittes Kind zur Welt kam. Im Ruhestand schrieb er sich an der Universität Frankfurt bei der Uni für das Dritte Lebensalter für die Fächer Kunstgeschichte, Philosophie, Medizin und neue Medien ein und genoss die Zeit des Lernens bis zum 91. Lebensjahr. Nach dem Tod seiner Ehefrau, die er fünf Jahre lang pflegte, entschloss sich Wilhelm Hübner, ins Seniorenwohnheim Rind'sches Bürgerstift umzuziehen, wo er seit 2006 lebt. Hier ist er mittlerweile fest verwurzelt.

Regelmäßig Gymnastik

Im Seniorenheim griff Wilhelm Hübner nach mehr als 50 Jahren auch wieder zur Geige. „Zwei Jahre lang habe ich im Duo mit meinem Freund Jürgen Kleeberg am Klavier jeden Sonntag in der Cafeteria zwei Stunden Unterhaltungsmusik gespielt“, erzählt er stolz. Auch im Bad Homburger Kammerorchester wirkte er eine Zeit lang mit. Wenn Wilhelm Hübner, der am 6. Juni seinen 95. Geburtstag feiern darf, gefragt wird, was ihn bis heute so munter hält, dann kommt es wie aus der Pistole geschossen: „Regelmäßige Gymnastik und regelmäßige geistige Betätigung!“ Dank dieses Patentrezeptes und einer dankbaren Lebenseinstellung hat der hochbetagte Senior seinen Freunden und Bekannten täglich noch viel zu geben: Hübner ist Vorsitzender des Heimbeirates im Rind'schen Stift, und wenn es eine Runde Skat zu spielen gibt, ist er auch immer dabei.

Dies ist eine Sonderveröffentlichung des Hochtaunus-Verlags

HOFFMANN
Haustechnik
· Heizung · Sanitär · Solar ·
· Kundendienst ·
Friedrichsdorf · Köpperner Str. 41
Tel. 06175 1636
www.hoffmann-haustechnik.de

Mobillack
Wir sind umgezogen!
Ab sofort finden Sie uns in Friedrichsdorf-Seulberg
Moorstraße 17
mit Smart Repair &
Kfz-Service-Werkstatt
Wir freuen uns auf Sie!

Kreative Schlosserarbeiten und Stahl von Metallbau Günther

Das Unternehmen Schlosserei und Metallbau Günther in der Dreieichstraße 47 ist seit über 125 Jahren als kompetenter Dienstleister im Bereich Metallbau-, Schlosser-, Schmiede- und Edelstahlarbeiten aktiv.

Als Meisterbetrieb in der fünften Generation und mit acht Mitarbeitern sowie einem Auszubildenden kann Metallbau Günther individuelle und maßgeschneiderte Produkte anbieten. Die Mitarbeiter setzen oftmals eigene innovative und kreative Ideen um. Aber selbstverständlich kann der Kunde auch seine Entwürfe zur Verfügung stellen und erhält schnellstmöglich ein attraktives Angebot.

Oberstes Ziel von Metallbau Günther ist die ausführliche und kompetente Beratung der Kunden. Das vielseitige Angebot umfasst Zäune, Tore, Türen, Geländer, Gitter, Innen- und Außentreppen, Stahlbalkone und Terrassen sowie Vordächer, Überdachungen und Einfriedungen. Und das alles auch feuerverzinkt, farblich beschichtet oder aus rostfreiem Edelstahl.

Bewährte und handwerklich solide Schlosserarbeiten prägen den Gesamtcharakter eines Gebäudes. Sie sind die auffallenden Gestaltungselemente eines Hauses. Wo auch immer Edelstahl eingesetzt werden soll, Metallbau Günther hat praktisch für jeden Wunsch die maßgeschneiderte Lösung.

Und wer eine eigene Idee hat, etwas Besonderes, ganz Ausgefallenes wünscht, was es nicht an jeder Ecke zu kaufen gibt, kann gerne mit den Mitarbeitern von Metallbau Günther reden. Denn mit ihrer Erfahrung und Kreativität realisieren sie gerne ungewöhnliche Ideen: ein Kunstobjekt für die Dachterrasse, den „Eingang“ zum Pool oder ein ungewöhnliches Gartenportal …

Karl W. Günther
Dreieichstraße 47 · 61381 Friedrichsdorf-Köppern
Tel. 06175-7055

Heinrich Georg Föller Nachf.
Inhaber: Stefan Vogl
Möbelwerkstätte
Innenausbau
Bauschreinerei
Telefon 06175 / 1000
Telefax 06175 / 1030
Schulstraße 39, 61381 Friedrichsdorf
E-Mail: hch.gg.foeller@t-online.de

Karl W. Günther
SCHLOSSERMEISTER
· Schmiedearbeiten · Tore ·
· Edelstahlverarbeitung ·
· Bauschlosserei ·
· Einfriedigungen · Metallbau ·
Dreieichstraße 47
61381 Friedrichsdorf
Telefon: 06175 - 70 55
oder 06175 - 30 85
E-Mail:
schlosserei-guenther@t-online.de

Friedrichsdorfer Woche
Auflage: 40.200 Exemplare
Wenn auch Sie Ihr Unternehmen und Ihre Angebote bewerben möchten, freue ich mich auf Ihren Anruf.
Herr Striffler:
06171/62 88 15

Die auflagenstärksten Lokalzeitungen für Ihre lokale Werbung!
Bad Homburger Woche
Oberurseler Woche
Friedrichsdorfer Woche
Kronberger Bote · Königsteiner Woche
Kelkheimer Zeitung

Bei der Abschlusspräsentation überraschen die Hölderlinschüler mit optischen und klanglichen Eindrücken. *Foto: ad*

Moos auf der Haut und zahlreiche Ideen im Kopf

Bad Homburg (ad). Die Viertklässler der Hölderlinschule kamen Dank des Projekts „KulturTagJahr“ der Altana-Stiftung auch in diesem Jahr wieder in den Genuss, immer montags ein ganzes Schuljahr lang mit Künstlern aus verschiedenen Disziplinen zusammenzuarbeiten und Kunst zu erforschen und zu erfahren. Regelmäßig statteten 90 Kinder dem Sinclair-Haus, in dem die Altana-Kulturstiftung zeitgenössische Ausstellungen zeigt, einen Besuch ab. Angelehnt an die Ausstellung „Die zweite Haut“ arbeiteten die Kinder, begleitet von Künstlern aus Tanz, Musik, Literatur, Schauspiel und bildender Kunst, an einer eigenen interdisziplinären Ausstellung und Aufführung, die unter dem Titel „Plötzlich wuchs Moos auf meiner Haut“ bei der Abschlusspräsentation ihren Höhepunkt fand. Nach einer Orientierungsphase wählten sich die Mädchen und Jungen in einen „Neigungskurs“ ein, in dem sie ihr künstlerisches Arbeiten vertiefen konnten. Sie erfuhren zum Beispiel, wie sich der Körper durch Anlegen von Naturmaterialien verändert und anders wahrgenommen wird und wie die „zweite Haut“ – also die Kleidung – Inneres verhüllt oder preisgibt. Dilara berichtete von der Arbeit im „Atelier Schlosspark“: „Am Anfang haben wir Blätter, Stöcke, Äste und noch mehr auf uns geklebt und Fotos gemacht.“ „Besonders ist mir in Erinnerung geblieben, dass wir an einem Tag im Schlosspark einfach still dagestanden haben und den Geräuschen gelauscht haben“, erzählte Sophie.

Benjamin mit dem großen silbernen Objekt, das Aufmersamkeit erregt. *Foto: Staffel*

Die schöpferischen Resultate waren in der Ausstellung, die sich durch das gesamte Schulhaus zog, zu bewundern. Es waren eine Vielzahl von Collagen aus Gräsern und Naturmaterialien, Skulpturen aus Gips mit Naturmaterialien, Fotoübermalungen, Projektionsflächen mit Naturbildern, Schattenbildern, Texten, Kompositionen und experimentellen Tänzen entstanden, die es in einer hochkarätigen Darbietung zu bewundern gab.

Ziel des Projekts mit dem Themenschwerpunkt „Kunst und Natur“ war es, dass die Kinder – unabhängig von ihrer Herkunft – kulturelle Impulse erfahren und sich mit der Natur auseinandersetzen. Hierdurch sollten die Kreativität, das Verantwortungsbewusstsein und das Selbstbewusstsein der Kinder gestärkt, neue Lern-und Erfahrungsräume eröffnet und ein wichtiger Beitrag zur Persönlichkeitsentwicklung geleistet werden.

Das Projekt ermöglichte den Lehrern einen ganz neuen Blick auf ihre Schüler. Auch die Schüler lernten sich während der Projektarbeit neu kennen. „Mir hat Kunst sehr gut gefallen, weil man dort viel ausprobieren konnte und es kein Richtig und kein Falsch gab“, betonte Charlotte.

Schulleiterin Heide Fuhrmann bestätigte, dass die kulturelle Arbeit an der Schule nach mehreren erfolgreichen „KulturJahrTagen“ fest verankert und zu einem wesentlichen Aspekt der Schulkultur geworden sei. „Die Zusammenarbeit mit den Künstlern ermöglicht es unseren Kindern, ein Jahr lang Schauen und Hören zu lernen. Sie zwingt sie auch dazu im Sinne guter Qualität sich anzustrengen, zu üben und sich zu verbessern. Im ‚KulturJahrTag‘ wird ein Samen gelegt. Mein Wunsch ist es, dass dieser Samen weiter reift und sich entwickelt.“

Rebekka Bakken fasziniert mit ganz persönlichen Songs

Bad Homburg (fch). Die norwegische Sängerin und Songwriterin Rebekka Bakken gab mit ihrer Band im Rahmen des W-Festivals im Kurtheater ein umjubeltes Konzert. Mitgebracht hatte sie ihren Fans in der Kurstadt ihr im September 2016 veröffentlichtes Best-Of-Album „Most Personal“. Darauf hat sie 25 eigene Song-Favoriten aus den Alben „The Art Of How To Fall“ (2003), „Is That You?“ (2005), „I Keep My Cool“ (2006), „Morning Hours“ (2009) und „September“ (2011) veröffentlicht. Eine Auswahl aus diesen Songs sowie fünf erstmals auf dem „Most Personal“-Album veröffentlichte Lieder interpretierte sie im Kurtheater.

Auf jedem ihrer Alben präsentierte sie neue musikalische Richtungen. Mal zeigte sie sich von ihrer jazzigen Seite, dann fast schon kammermusikalisch, ein anderes Mal verband sie Pop und Folk miteinander, zollte der Country Music und 2014 auf „Little Drop Of Poison“ einem ihrer Idole, dem Beat- und Blues-Barden Tom Waits, Tribut. Und sie verriet ihren Fans, wie es zur Auswahl der Lieder fürs Album kam: „Zunächst dachte ich, das Aussuchen der Lieder wäre ein systematischer Arbeitsprozess, der Mühe macht, aber dann habe ich alles intuitiv entschieden. Es sind nun jene Songs drauf, die aus meiner Sicht am besten gereift sind.“

Zwischen ihren Liedern, in denen sie ihren Zuhörern Geschichten erzählt, plauderte der musikalisch facettenreiche Weltstar mit dem Publikum. Beispielsweise über ihr Make-up oder ihre langen Haare, die an diesem Abend partout nicht liegen wollten wie sie sollten. Ihre turbulenten Gefühle hat sie im Lied „Powder Room Collapse“ zusammengefasst. „Beim Styling kommen alle verdrängten Gedanken hoch.“ Da schwirre ihr plötzlich die Steuererklärung im Kopf herum, oder das Desaster in Syrien werde ihr bewusst, und die Wahl des US-Präsidenten erzeuge Kopfschmerzen.

Die Bandbreite ihres mehrere Genres umfassenden Stils reicht von jazzig über soulig, bluesig und folkig bis zu countrymäßig wie beim Country-Folk-Popper „Not A Woman“ zu hören ist. Gepaart mit ihrer über drei Oktaven gehenden Stimme beherrscht sie souverän die leisen wie die lauten Töne. Sehr gut zu hören bei dem mystisch klingenden, norwegischen Kirchenlied „Korset vil jeg aldri svike“, das sie virtuos mit ausdrucksstarker Stimme ohne Instrumentalbegleitung in ihrer Muttersprache interpretierte. Ihre leichte, kraftvoll präsentierte Melancholie kam bei Songs wie der Soul-Ballade „Cover Me With Snow“ oder dem Song „Same Kind“ zum Tragen.

Auch, die sechs Jahre, die sie in Wien lebte, haben in ihrer Lebenseinstellung und in ihrem Werk Spuren hinterlassen. „In Wien lernte ich, die Dinge lockerer zu nehmen, einfach das Leben zu lieben“, sagte die Künstlerin, die nach Zwischenstopps in New York und Schweden inzwischen wieder in Oslo lebt. In Wien entdeckte sie den 2011 verstorbenen österreichischen Liedermacher Ludwig Hirsch, mit dem sie 2006 zusammenarbeitete. „Die düsteren Themen, die er ansprach, gefielen mir auf ähnliche Weise wie die Kunst von Tom Waits.“ Von Ludwig Hirsch interpretierte sie im Original mit charmantem Akzent „Der Schnee draußen schmilzt“. An die Wiener Kaffeehaus-Tradition erinnerte sie mit „Waiter and Cake“. Da begegnen sich in einem Café zwei Menschen, die sich ineinander verlieben. Zu den autobiografischen Liedern gehört „As I Lay Myself Bare“. „Das ist ein wichtiges Lied für mich, weil es meine Lebensphilosophie widerspiegelt. Früher haben mich Ängste beherrscht, heute weiß ich, dass ich am besten dran bin, wenn ich mich schutzlos präsentiere. Weder im Leben noch in der Kunst kann Schönes entstehen, wenn man nicht dieses Risiko der emotionalen Nacktheit eingeht.“ Nach drei stürmisch herbeigeklatschten Zugaben „Der Schnee draußen schmilzt“, „Ghost in this house“ und „Love is everything“ erfüllte Rebekka Bakken im Foyer Autogrammwünsche.

Mal Jazz, mal Folk, mal Pop: Rebekka Bakken zeigt im Kurtheater ihre große musikalische Vielfalt. *Foto: fch*

Krebs-Selbsthilfegruppe gründen

Hochtaunus (how). „Auffangen, Informieren, Begleiten“ – unter diesem Motto steht die Selbsthilfegruppe für Frauen nach Krebs. Sie ist eine der größten und ältesten Krebs-Selbsthilfeorganisation in Deutschland und hat es sich seit mehr als 40 Jahren zur Aufgabe gemacht, Menschen im Umgang mit Krebs in jeglicher Form zu unterstützen.

Die persönliche Krankheitsbewältigung verläuft unterschiedlich. Nicht immer kann und möchte man die Familie oder Freunde mit den eigenen Ängsten und Sorgen konfrontieren. Nicht immer fällt das Reden über Erlebtes und Gefühle leicht. Um Unterstützung bei diesen Fragen und eine Plattform zum Austausch anzubieten, möchten die Hochtaunus-Kliniken unter Leitung von Dagmar Giesecke, Oberärztin der Klinik für Gynäkologie und Geburtshilfe, und das onkologische Team zusammen mit der Selbsthilfegruppe „Frauen nach Krebs“ nun eine Frauenselbsthilfegruppe im Hochtaunuskreis ins Leben rufen. Ein Treffen, zu dem Frauen mit Krebsdiagnose eingeladen sind, findet am Dienstag, 6. Juni, um 16 Uhr in den Hochtaunus-Kliniken Bad Homburg, Zeppelinstraße 20, Raum Semmelweis im dritten Obergeschoss, statt. Eintritt frei. Eine Anmeldung ist nicht erforderlich.

– Anzeige –

Casual Italian Dining im Herzen von Bad Homburg

Er ist zweitausend Kilogramm schwer, kann bis auf achthundert Grad erhitzt werden und ist der Star im neuen Restaurant LOUIS in Bad Homburg: ein Pizzaofen des Luxusherstellers Marana Forni aus echtem Kupfer, sozusagen der Rolls Royce unter den Backöfen. Um ihn herum lange Tische – dreihundert Quadratmeter italienisch, cool, köstlich! Das Ambiente verführt zum Verweilen, warme Grau- und Brauntöne dominieren den Raum. „Unsere Gäste sollen sich in entspannter Atmosphäre bei uns wohlfühlen, Stress bleibt vor der Tür“, sagt Geschäftsführer Angelo Ballacchino. „Das Louis bietet eine feine italienische Küche mit einzigartigen Speisen aus hochwertigsten Produkten. Immer frisch, saisonal und von den besten Manufakturen und Lieferanten Italiens. Zum Beispiel Burrata al tartufo auf Spargelsalat, scharf gebratene Thunfisch-Sashimi mit Teriyaki und Mangosalat, ein Italo-Burger mit Focaccia-Brot, Angus Beef, schwarzem Trüffel, Pecorino, Cheddar und Trüffelmayo oder Risotto mit Salsiccia und geräuchertem Safran in Parmesankruste. Daneben stehen natürlich auch so manche interessante Pizza-Kreationen auf der Speisekarte – unter anderem eine Pizza mit schwarzen Trüffeln! Ausgesuchte edle Tropfen aus den Weinregionen Italiens komplettieren die Speisekarte. Ob mittags, nach dem Einkaufsbummel oder am Abend mit Freunden oder der Familie, bei uns kann man sich den ganzen Tag kulinarisch verwöhnen lassen. Und bei schönem Wetter kann man all das Gute, das Küche und Keller zu bieten haben, auch auf der mediterran gestalteten Terrasse genießen.“

Die schöne Location eignet sich hervorragend für Familienfeiern, exklusive Veranstaltungen oder Partys. So sind z. B. die regelmäßig stattfindenden Afterwork-Partys mittlerweile bereits mehr als ein Geheimtipp.

Angelo Ballachino und sein Team freuen sich auf Ihren Besuch

Louisenstraße 80 – 82
61348 Bad Homburg

Telefon: 0 61 72 / 2 97 95
info@louis-dining.de

Täglich von Mo - So 11.30 – 24.00 Uhr
www.louis-dining.de

Mit großem Einsatz spielen die zahlreichen Teams beim Firmen-Cup des TTC OE in der Wingert-Sporthalle. *Foto: TTC OE*

Firmen-Teams messen sich beim Tischtennis-Cup

Bad Homburg (hw). 26 Teams aus 20 Unternehmen und Einrichtungen traten beim „2. Tischtennis-Firmen-Cup Rhein Main“ des TTC OE Bad Homburg 1987 in der Wingert-Sporthalle gegeneinander an. Über den Sieg freuten sich in den drei Turnierklassen am Ende die Teams von der SG Deutsche Bank (Freizeitklasse I), der Deka Bank II (Freizeitklasse II) und die Süwag Energie AG (Leistungsklasse). Einen Teil der Startgelder wird diesmal in den Bereich der Seniorenarbeit investiert.

Oberbürgermeister Alexander Hetjes eröffnete als Schirmherr den Firmen-Cup und zeigte sich begeistert über die enorme Steigerung der teilnehmenden Firmen und Behörden. Er zollte dem Verein großes Lob. „Solche Events bieten eine tolle Chance, über den Tellerrand zu schauen – was der TTC OE Bad Homburg leistet, ist nicht nur in sportlicher Hinsicht eine ganz groß“, sagte Hetjes.

Auch Teammanager Jo Herrmann hob die Bedeutung dieser Plattform hervor: „Wir möchten uns als Club mit einer breiten Zielgruppen-Ansprache durch und mit Tischtennis verstanden wissen. Außer dem Bundesliga-Projekt gibt es weitere Engagements, die unsere sozialen und gesellschaftlichen Bestrebungen abbilden.“ Unterstützt wurde der Firmen-Cup unter anderem vom Berufsbildungswerk Südhessen, dessen Auszubildende aus der Gastronomie die Verpflegung der Spieler und Gäste übernahmen. Weitere Sponsoren waren das Umzugsunternehmen Ludwig Hofmann GmbH & Co. KG sowie die Barmer Versicherungen.

Teilnehmer am Firmen-Cup waren die Accadis-Hochschule, AccorHotels, Ibis Hotel Frankfurt City Messe, ACR+, das Bundesamt für Wirtschaft und Ausfuhrkontrolle (BAFA), das Berufsbildungswerk Südhessen, Deka-Bank Sport, Deutsche Leasing, ESWE Versorgungs AG, Francois-Blanc-Spielbank, Kia Motors Deutschland, Kombiverkehr Deutsche Gesellschaft für kombinierten Güterverkehr, Landratsamt Hochtaunuskreis, Lilly Deutschland, Lucht Probst Associates, Ludwig Hofmann jr., ODDO BHF Bank, Ovag Netz AG, SimCorp, die Sportgemeinschaft Deutsche Bank sowie die Süwag Energie.

Ökumenischer Gottesdienst zu Pfingsten

Bad Homburg (hw). Die evangelische Erlöserkirchengemeinde und die katholische Pfarrgemeinde St. Marien feiern am Pfingstmontag, 5. Juni, um 11.30 Uhr in der Erlöserkirche einen gemeinsamen Gottesdienst. Im Anschluss werden alle Christen auf dem Vorplatz der Erlöserkirche gemeinsam ein Gemeindefest feiern. Der Gottesdienst, der von Pfarrer Johannes Hoeltz und Pfarrer Werner Meuer sowie Ehrenamtlichen gestaltet wird, steht unter dem Motto: Eins in der Taufe – gemeinsam in die Zukunft. Das Gemeindefest endet mit einem Taizégebet gegen 15.30 Uhr.

Schnelligkeit, Kraft und Ausdauer trainieren

Bad Homburg (hw). Am Freitag, 2. Juni, startet bei der SGK das Grundlagentraining für Schüler zwischen 9 und 13 Jahren. Immer freitags von 16 bis 17.30 Uhr treffen sich die Teilnehmer auf dem Sportplatz Nordwest. Trainiert wird Koordination, Schnelligkeit, Kraft und Ausdauer. Und natürlich sollen auch Spiel und Spaß nicht zu kurz kommen. Die Möglichkeit, an Wettkämpfen teilzunehmen und das Sportabzeichen zu machen, wird ebenfalls geboten. Wer mitmachen möchte, kann zum Schnuppertraining kommen. Eine Anmeldung ist nicht erforderlich.

Studentinnen aus Lijiang zu Gast

Auf Einladung des Vereins zur Förderung der Freundschaft zwischen Bad Homburg und Lijiang hält sich zur Zeit eine Gruppe Studierender der Yunnan-Universität aus dem chinesischen Lijiang in der Kurstadt auf. Während ihres 16-tägigen Aufenthalts in Bad Homburg lernen die jungen Chinesinnen das Leben in einer deutschen Stadt, die vielen Sehenswürdigkeiten Bad Homburgs und des Hochtaunuskreises, die Kultur und das Bildungswesen kennen. Anfang der Woche standen Besuche bei der Accadis Hochschule und der Accadis International School auf dem Programm. Die Studierenden und die Leiterin der Besuchergruppe, die Deutschdozentin Bea Hendrix (l.), wohnen während ihres Aufenthaltes in Bad Homburger Familien und erhalten dadurch besonders intensive Eindrücke vom Leben in Deutschland. Das Foto zeigt die Studentinnen zusammen mit Mitgliedern des Vereinsvorstandes, darunter auch Vorsitzende Sigrid Deussen (oben Mitte). Foto: privat

Bei den Mini-Hockey-Days gehen alle als Sieger vom Platz

Bad Homburg (ad). Bereits zum 10. Mal hatte der Bad Homburger Hockey Club (HCH) zum Kita-Projekt „Mini-Hockey-DayS“ eingeladen. Nur zu gerne waren die Kindertagesstätten der Kurstadt der Einladung gefolgt, denn die Hockey-Days bringen viel Abwechslung in den Kita-Alltag und ermöglichen es den Kindern, neue sportliche Erfahrungen zu sammeln. Der Verein hatte so viele Bewerbungen erhalten, dass schließlich sogar das Los entscheiden musste, welche Kitas teilnehmen durften.

Der Wettergott war den „Mini-Hockey-DayS“ gnädig gestimmt, so dass 48 Kinder aus vier Kitas (Hessengärten, Eschbachtal, St. Johannes und Bonhoeffer-Haus) bei allerbestem Frühlingswetter an vier Vormittagen intensiv auf dem Kunstrasenplatz des Sportzentrums Nordwest mit dem Teamsport Hockey vertraut gemacht werden konnten. Die Kinder hatten eine Menge Spaß am Spiel, an den Trainingsübungen, der Koordination und am außerordentlichen Teamgefühl.

Am Abschlusstag konnten die Kinder das erworbene Können zur Schau stellen, denn alle Mannschaften der „Neu-Profis“ traten zum großen Finalspiel an. Hierbei ging es insbesondere um das Dabeisein und die Freude am Spiel, nicht um den Leistungsgedanken. Deshalb wurde keine Sieger-Mannschaft ausgespielt, sondern alle Teams sollten als Sieger aus dem Turnier hervorgehen. Man konnte das Engagement und die Freude der Trainer Konni Wortmann, Anja Tilmanns, Kerstin Strubl und dem hauptamtlichen Trainer und sportlichen Leiter des HCH, Tobias Wuttke, förmlich spüren.

Die Sponsoren der „Mini-Hockey-DayS“ – die Taunus Sparkasse und Parkett Wippler – sowie Stadtrat Dieter Kraft und Vertreter der Stadt freuten sich über das gelungene sportliche Event und die Freude, die die Kinder an der Bewegung und am Hockeyspielen hatten. Die Zuschauer blickten in glückliche und stolze Kindergesichter. Aus den Händen der Organisatoren und Sponsoren erhielten die jungen Spieler die wohlverdienten Medaillen. Die Kinder waren sich am Ende einig, dass Hockey die schönste Sportart der Welt ist. Gewonnen hat der Club vielleicht auch einige neue Talente. Aber auf jeden Fall haben die Kinder Dank der Initiative des HCH viele neue Erfahrungen sammeln können. Die nächsten „Mini-Hockey-DayS“ finden vom 11. bis 14. September statt. Weitere Infos gibt es unter www.hc-badhomburg.de.

Medaillen gibt es am Ende der Mini-Hockey-Days beim HCH für alle Mädchen und Jungen, die teilgenommen haben. *Foto: Döhne*

Fünf Fahrraddiebstähle angezeigt

Hochtaunus (how). Fahrraddiebe waren von Freitag bis Sonntag im Taunus unterwegs. Bei der Polizei wurden fünf Diebstähle angezeigt. In der Waldstraße in Steinbach entwendeten unbekannte Täter ein Mountainbike im Wert von etwa 600 Euro. Der Eigentümer hatte das anthrazit-grüne Fahrrad der Marke „Bulls“ an einem Fahrradständer vor einer Schule in der Waldstraße abgestellt und mit einem Schloss gesichert. Ein graues Fahrrad im Wert von etwa 400 Euro stahlen Diebe am Wochenende in Bad Homburg. Das sogenannte „Fixie Bike“ war in einem Hinterhof in der Elisabethenstraße abgestellt und mit einem Schloss gesichert. In der Austraße in Oberursel hatten es die Täter am Samstag auf ein grün-weißes Mountainbike der Firma „Centurion“ im Wert von 600 Euro abgesehen. Die Fahrraddiebe begaben sich auf den frei zugänglichen Innenhof eines Mehrfamilienhauses und stahlen von dort das ungesicherte Fahrrad. Auch in Wehrheim waren am Wochenende Fahrraddiebe unterwegs. Der Eigentümer eines grauen Trekkingrades der Marke Raleigh hatte seinen Drahtesel am Sonntagabend in einem Abstellraum eines Einfamilienhauses geparkt. Am Montagmorgen stellte er den Diebstahl des Fahrrades mit einem Wert von etwa 800 Euro fest. Ein fünfter Fall ereignete sich am Montag in Gonzenheim. Unbekannte stahlen ein weißes Mountainbike der Firma „Gary Fisher“ im Wert von 350 Euro. Das Rad war in der Horexstraße abgestellt und mit einem Schloss gesichert. Hinweise nehmen die Polizei Bad Homburg unter Telefon 06172-1200, die Polizei Usingen unter Telefon 06081-9208140) sowie die Polizei Oberursel unter Telefon 06171-62400 entgegen.

Taschen-Sammelaktion im Juni

Hochtaunus (how). Nach den überwältigenden Erfolgen der Taschenbörse in den vergangenen zwei Jahren hat der Verein „Frauen helfen Frauen“ beschlossen, auch in diesem Jahr eine Taschenbörse auszurichten. Sie wird am 16. und 17. September im Rathaus Oberursel stattfinden. Bis dahin haben die Frauen des Vereins noch eine Menge zu tun. Denn zuvor muss wieder eine große Sammelaktion für die Taschenbörse organisiert werden, die mit einem Spendenaufruf an die Bevölkerung beginnt. Die Spendensammlung läuft noch bis zum 30. Juni. Gesucht werden gut erhaltene, saubere Taschen aller Art, für jeden Zweck und Geschmack – Handtaschen für Damen und Herren, Sporttaschen, Portemonnaies, Reisetaschen, Laptop-Taschen und ähnliches. Im Eingangsbereich der Rathäuser von Bad Homburg, Friedrichsdorf, Grävenwiesbach, Königstein, Kronberg, Oberursel, Steinbach und Usingen stehen von Donnerstag, 1. Juni, bis Freitag, 30. Juni, mit dem Logo des Vereins geschmückte blaue Papiertonnen für die gespendeten Taschen bereit. Der Erlös des Taschenverkaufs im September kommt den von Gewalt betroffenen Frauen und Kindern im Frauenhaus Oberursel und der Beratungsstelle zugute.

Die **Bad Homburger Woche** sucht
zuverlässige Träger
Folgendes Gebiet ist ab sofort neu zu besetzen:
Kirdorf: Amselweg / Mammolshainer Str. / Stedter Weg
Nähere Infos unter Tel. 0 61 71 / 62 88 - 0

Der Höhepunkt: Eine Rundfahrt im Löschfahrzeug

Bad Homburg (eh). Jedes Jahr an Christi Himmelfahrt lädt die Freiwillige Feuerwehr Ober-Erlenbach zu ihrem Tag der offenen Tür ins Gerätehaus im Ahlweg ein. Schon von Weitem konnten die Besucher die Fahrzeugausstellung sehen, die ergänzt wurde durch die Vorstellung der Räum- und Bergegruppe mit einem Radlader und einem Teleskoplader. Trotz Vatertag seien nicht nur Väter, sondern vor allem Familien gern gesehen, betonte Peter Wildemann, der bei der Ober-Erlenbacher Wehr Kassierer ist. Denn beim diesjährigen Fest stand die Minifeuerwehr im Mittelpunkt, die derzeit sechs Mitglieder zählt. „Wir können in unserer Minifeuerwehr weitere Mädchen und Jungen im Alter zwischen sechs und zehn Jahren gut gebrauchen“, warb Wildemann.

Marlene und Moritz, beide zwei Jahre alt, freuen sich, in einem Gabelstapler sitzen zu dürfen. Foto: Ehmler

Miniwartin Milijana Klotz informiert gerne. Erreichbar ist sie unter Telefon 06172-43500. Mit zehn Mitgliedern in der Jugendfeuerwehr ist man in Ober-Erlenbach zufrieden. Des Weiteren hat die Wehr etwa 50 Einsatzkräfte und zwölf Mitglieder in der Alters- und Ehrenabteilung. Für Kinder gab es beim Tag der offenen Tür viel zu entdecken und zu erleben. Da gab es Glitzerattoos und die Möglichkeit, sich schminken zu lassen. Die Hüpfburg war dicht belagert. Höhepunkt für die Jüngsten allerdings waren die Rundfahrten im Löschfahrzeug.

„Wenn der Gottesdienst vorbei ist, dann gibt es hier keine freien Plätze mehr“, sagte Peter Wildemann. „Wir rechnen mit 600 Besuchern.“ Und so war es dann auch: Das Wetter war bestens, der Grill dampfte, aber auch die Waffeln und das Slush-Eis waren sehr begehrt. Die Rodheimer Musikanten traten auf, und die Mitglieder der Jugendfeuerwehr schwitzten bei Temperaturen an die 30 Grad Celsius bei ihrer kleinen Schauübung. Der Stadtkreisfeuerwehrverband war mit dabei und gab Interessantes zur Feuerwehr bekannt. Noch immer ist zum Beispiel nicht allen Bürgern bewusst, dass die Bad Homburger Feuerwehren ausschließlich ehrenamtlich arbeiten.

Windhose über dem Taunus

Schwarz hängen die Wolken über der Stadt, dicke Regentropfen prasseln vom Himmel, Windböen fegen durch die Straßen. Nach der hochsommerlichen Hitze der vergangenen Tage entluden sich am Dienstag schwere Gewitter über dem Taunus. Und nicht nur das: Eine Windhose fegte über den Landkreis und richtete zum Beispiel in Usingen massive Schäden an mehreren Gebäuden und im Wald an. Auch die denkmalgeschützte Hessenmühle war betroffen, Feuerwehr und Technisches Hilfswerk (THW) waren stundenlang im Einsatz. Bad Homburg und Oberursel blieben verschont. Die Windhose, die eine Leserin der Bad Homburger Woche fotografiert hat, blieb glücklicherweise harmlos und löste sich schließlich auf. Text/Foto: jas/privat

Gärten bleiben verschlossen

Bad Homburg (jst). In diesem Jahr wird es in der Kurstadt keine Gartentage geben. Außergewöhnliche Gärten bleiben interessierten Besuchern verschlossen. Initiatorin Barbara Jessen, ehemalige CDU-Stadträtin, bedauert das sehr, vor allem, weil die erste Veranstaltung mit rund 5000 Besuchern sehr erfolgreich war. Zahlreiche Gartenbesitzer hatten ihre Gärten einem breiten Publikum geöffnet. Dass es im Stadtgebiet etliche überaus reizvolle und aufwendig gestaltete Gartenanlagen gibt, war vielen bis dahin unbekannt.

Auch Balkone, Hinterhofgärten und Kleingartenanlagen wurden in die Ausstellung einbezogen. Gerne tauschten sich Gartenliebhaber und Besucher aus. Die Gartengemeinschaft lud zu Kaffee, Kuchen und etlichen individuellen Aktionen ein und machte die Gartentage zu einem großen Erfolg. Wie in den Jahren zuvor sollten die Gartentage daher auch in diesem Jahr das kulturelle Angebot der Stadt bereichern. Daraus allerdings wird nichts. Grund: die Arbeitsüberlastung der städtischen Mitarbeiter. Obwohl Gartenbesitzer und etliche Freiwillige aktiv mitarbeiten, muss ein erheblicher Teil des organisatorischen Aufwands durch die Mitarbeiter der Stadt bewältigt werden. Der für das Gartenfest zuständige Fachbereich Kultur und Bildung sei in diesem Jahr durch andere Projekte mehr als ausgelastet, sagt Stadtsprecher Andreas Möhring. Darüber hinaus solle geprüft werden, ob das bestehende Konzept der Bad Homburger Gartentage in Zukunft weitergeführt wird.

Dies ist eine Sonderveröffentlichung des Hochtaunus-Verlags

• Von rustikal bis fein •

Die Gastronomie lädt ein

Die Vielfalt von Craft Bier

Seit einigen Jahren gibt es einen deutlichen Trend zum Craft Bier. Viele trinken es mit Begeisterung, doch nicht jeder weiß genau, worum es sich dabei eigentlich handelt. **Craft Bier** ist handwerklich gebrautes Bier, bei dem hochwertige Zutaten, unkonventionelle Geschmacksrichtungen und das Wiederbeleben alter Brau-Traditionen im Mittelpunkt stehen. Dementsprechend gibt es große Unterschiede zwischen Craft-Brauereien und den großen Braukonzernen, die industrielles Bier produzieren, das geschmacklich konstant bleiben und möglichst wenig von der „Norm“ abweichen soll.

Neuer Bier-Trend

Die Geschichte der Craft-Brauereien begann in den späten 70er-Jahren, als man Alternativen zu dem Einerlei der Mega-Brauereien entwickeln wollte. 1973 gab es beispielsweise nur 122 Brauereien in den USA, heute sind es über 4 500. Wenn dieser Trend in Deutschland ähnlich verläuft – und vieles spricht dafür –, wird die Vielfalt auch hier weiter zunehmen.

Für Craft-Brauer sind Tradition und Weiterentwicklung wichtig. Diese Haltung zeigt sich beim **Craft Bier** nicht nur im Geschmack, der überwiegend durch hochwertige Aromahopfen erzielt wird, während große Braukonzerne meist die günstigeren und weniger aromatischen Bitterhopfen verwenden, sondern manchmal auch durch das bewusste Ignorieren des Reinheitsgebots. Es wird in den Augen vieler als überholt angesehen, da es zahlreiche chemische Filtrierungsprozesse zulässt und einer kreativen Braukultur im Weg steht. Viele Craft-Brauer regen daher an, ein Natürlichkeitsgebot anstelle des Reinheitsgebots einzuführen.

Craft-Brauereien bereichern die internationale Bierwelt um bemerkenswerte Biere. Die Brauer stehen mit Leidenschaft hinter ihren Produkten und wagen es, auch an Grenzen zu gehen. Ihre Kreativität sorgt für eine unerschöpfliche Vielfalt, und es lohnt sich, viele verschiedene Sorten zu probieren, um die persönlichen Favoriten herauszufinden.

Craft-Bier-Tastings

Eine große Auswahl an **Craft Bier** findet sich beispielsweise in der 2Raum Bar in Friedrichsdorf. Von „Holla die Bierfee“ über „Bayerisch Nizza“ bis zu „Lucky Buddha“ gibt es ganz unterschiedliche Biere zu probieren. Der Wirt ist Fachmann für **Craft Bier** und berät seine Gäste gern. Da es beim handwerklich hergestellten Craft mehr um Sensorik und Geschmacksvielfalt geht als bei industriellem „Fertigbier“, machen auch Bierproben besonders großen Spaß. In der 2RaumBar wird es deshalb in Zukunft auch Tastings geben.

Blick ins Archiv: 2012 hatte der SV Wehen Wiesbaden das D-Jugend-Pfingstturnier der Oberurseler Eintracht gewonnen. Wer stemmt am Montag den Siegerpokal in die Höhe? Foto: gw

Internationaler Fußball bei Eintracht Oberursel

Oberursel (gw). Tradition verpflichtet! Bereits zum 49. Mal richtet die Fußballabteilung des SC Eintracht Oberursel am Sonntag und Montag auf der Sportanlage am Eschbachweg ihr internationales D-Jugend-Pfingstturnier aus, das zu den ältesten Jugendfußballturnieren in Deutschland gehört und anno 1968 vom damaligen Jugendleiter Reinhart Odekerken ins Leben gerufen wurde.

Turnierbeginn beim 50-jährigen Jubiläum (2015 hatte die Veranstaltung nicht stattgefunden) ist am Sonntag und Montag um 9 Uhr, wobei das Finale am Montag um 15.20 Uhr auf dem Zeitplan steht.

Zwölf Mannschaften sind am Start, wobei Eintracht Oberursel I, Cove FC aus England, Red Bull Leipzig, SV Wehen Wiesbaden, SG Arheilgen und der FC Etzella Ettelbruck aus Luxemburg die Gruppe 1 bilden, während sich Eintracht Oberursel II, FK Pirmasens, CSM Epinay sur Seine aus Frankreich, FC 06 Erlensee, KSV Hessen Kassel und die JSG Klein-Linden die Gruppe 2 bilden.

Parallel zum „Internationalen“ werden am Pfingst-Sonntag ab 9 Uhr im Oberurseler Norden noch weitere Turniere für die Altersklassen G- und F-Jugend sowie am Montag ab 10 Uhr für die E-Jugend ausgetragen.

Annabelle Winzig hat das EM-Ticket in der Tasche

Bad Homburg (gw). Für HTG Bad Homburgs Judo-Sternchen Annabelle Winzig war Berlin auch diesmal eine Reise wert. Beim hochkarätig besetzten Turnier der European Judo Union (EJU), an dem 698 Kämpfer aus 30 Nationen teilnahmen, gewann die Idsteinerin in der Gewichtsklasse bis 63 Kilogramm nämlich die Bronzemedaille.

Der erneute Sprung aufs Siegerpodest in dieser mit 45 Judokas auch quantitativ anspruchsvoll besetzten Gewichtsklasse war zugleich das letzte Mosaiksteinchen der Nominierung für die Europameisterschaften, die vom 30. Juni bis zum 2. Juli in Kaunas (Litauen) ausgetragen werden.

Für die amtierende deutsche Jugendmeisterin war die hervorragende Platzierung in Berlin in dieser Saison bereits die vierte Medaille bei einem EJU-Turnier. Nach diesem Erfolg hat sie sich in der aktuellen Weltrangliste in ihrer Altersklasse auf Rang acht verbessert.

Die Vorzeige-Athletin der HTG (Vorstandsmitglied Peter Raab: „Seit Ricci Rau hatten wir im weiblichen Bereich niemanden mehr mit solch einem großen Potential in unserem Verein!“) räumte in der Vorrunde die Litauerin Aida Vasilikauite (mit Ippon), ihre nationale Dauerkontrahentin und Freundin Marlene Winter (mit Waza-ari) sowie die starke Niederländerin Marin Visser (mit Ippon) aus dem Weg.

Im Halbfinale kam es zum erneuten Aufeinandertreffen mit der Brasilianerin Gabriella Morares, gegen die Annabelle Winzig im Halbfinale des EJU-Cups in Zagreb in buchstäblich letzter Sekunde verloren hatte. Geschichte wiederholt sich und auch diesmal hatte die Südamerikanerin in der Verlängerung knapp die Nase vorn und sicherte sich anschließend im Finale auch den Turnersieg.

Den Kampf um Bronze entschied die Bad Homburgerin gegen die starke Russin Daria Kariankina mit zwei Waza-ari-Wertungen zu ihren Gunsten. Der verdiente Lohn: zum zweiten Mal nach 2016 nimmt Annabelle Winzig an den Jugend-Europameisterschaften teil.

Internationale Wettkampferfahrungen sammelten in Berlin auch die HTG-Junioren Michael Markloff (in der 60-Kilo-Klasse) und Jannik Steingräber (Gewichtsklasse bis 73 Kilo).

Sport in Kürze

Fußball: Kreisfußballwart Andreas Bernhardt hat die Genehmigung für die Spielgemeinschaften FSG Weilnau/Weilrod/Steinfischbach und SG Eschbach/Wernborn bei den Männern sowie SG Bad Homburg/Köppern bei den Frauen bis 30. Juni 2020 verlängert.

Tennis: Im Hessenliga-Spitzenspiel der Herren 30 erwartet Tabellenführer TC Bad Homburg am Pfingstmontag um 9 Uhr den ebenfalls noch ungeschlagenen TEC Darmstadt auf der Anlage im Kurpark.

Tennis: Auf der Anlage des TC Steinbach finden von Samstag bis Montag über Pfingsten die Bezirksmeisterschaften im Herren- und Damen-Einzel statt. Beginn ist an den ersten beiden Tagen um 10 Uhr sowie am Montag um 11 Uhr. Parallel werden die Bezirksmeister in den Altersklassen beim TEVC Kronberg ermittelt.

Football: Die Bad Homburg Sentinels erwarten am Sonntag um 14 Uhr die Bad Kreuznach Warriors zum nächsten Heimspiel in der Landesliga Mitte.

Badminton: Merret Jung vom BV Friedrichsdorf hat zusammen mit Mareike Bittner (TV Hofheim) beim Bodensee-Turnier in Friedrichshafen den zweiten Platz im Doppel der Altersklasse U17 belegt. Ihr BVF-Teamkollege Mark Niemann hat mit Moritz Discher im Doppel der U13 im Halbfinale gestanden und Sara Niemann in der U15 im Viertelfinale.

Fußball: Am Sonntag, 16. Juli, richtet der TSV Vatanspor Bad Homburg im Sportzentrum Nordwest die Stadtmeisterschaften aus, an denen mit der DJK Helvetia, SGK und SpVgg 05/99 Bomber Bad Homburg sowie SG Ober-Erlenbach alle fünf Kurstadt-Vereine teilnehmen werden. (gw)

Die aktuellen Fußballtermine

Relegation zur Gruppenliga Frankfurt/West: FV Hausen – FC Karben (Sa., 15.30), FV Stierstadt – FV Hausen (Di., 19.30), FC Karben – FV Stierstadt (10. Juni, 15.30). Wichtiger Hinweis: Sollte Hausen das erste Spiel gewinnen, werden die Termine von Spiel 2 und 3 getauscht.

Relegation zur Kreisoberliga Hochtaunus: SpVgg 05/99 Bomber Bad Homburg – SG Eschbach/Wernborn (Fr., 20.00; Sportpark Friedrichsdorf).

Relegation zur Kreisliga A Hochtaunus: 1. FC-TSG Königstein II – FV Stierstadt (Sa., 17.00; Sportplatz an der Weilquelle in Niederreifenberg).

Relegation zur Kreisliga B Hochtaunus: Sportfreunde Friedrichsdorf II – FC Mammolshain II (Sa., 15.00; Sportplatz an der Weilquelle in Niederreifenberg).

49. D-Jugend-Pfingstturnier des SC Eintracht Oberursel: So. und Mo. Ab 9.00; Sportplatz am Eschbachweg. (gw)

SpVgg 05/99 muss wieder in der Relegation ran

Hochtaunus (gw). Was die Anhänger des Hamburger SV in der Fußball-Bundesliga in jüngster Vergangenheit erleiden mussten, trifft in der Kreisoberliga Hochtaunus auf die Fans der SpVgg 05/99 Bomber Bad Homburg zu: alle Jahre wieder Adrenalin-Stöße pur beim Gang in die Relegation.

Am morgigen Freitag um 20 Uhr erfolgt im Friedrichsdorfer Sportpark der Anpfiff zum Entscheidungsspiel um den freien Platz in der Kreisoberliga, in dem die 05er auf die SG Eschbach/Wernborn als Tabellendritten der Kreisliga A Hochtaunus treffen.

Zur Erinnerung: vor Jahresfrist – am 3. Juni 2016 – hat sich die SpVgg 05/99 an gleicher Stelle gegen den 1. FC 04 Young Boys Oberursel mit 4:3 nach Elfmeterschießen hauchdünn durchgesetzt. Und Oberursel ist heuer als Tabellenletzter der Kreisliga A inzwischen bis in die Kreisliga B durchgereicht worden.

Auf der Sportanlage an der Weilquelle in Niederreifenberg gehen am Samstag die beiden Relegationsspiele zur Kreisliga A und Kreisliga B über die Bühne.

Um 15 Uhr stehen sich zunächst um den letzten Platz in der B-Klasse die Sportfreunde Friedrichsdorf II und der FC Mammolshain II gegenüber, und um 17 Uhr erfolgt anschließend der Anpfiff zur Relegations-Partie zwischen dem 1. FC-TSG Königstein II und dem FV Stierstadt II, um für die Saison 2017/18 das Teilnehmerfeld in der Kreisliga A zu komplettieren. Dort starten ab dem zweiten August-Wochenende auch die beiden KOL-Absteiger SG Wehrheim/Pfaffenwiesbach und FC Mammolshain.

Weitere Niederlagen für die Hornets

Bad Homburg (gw). Die Niederlagen-Serie geht weiter! Mit dem 0:11 und 1:11 gegen die Mainz Athletics haben die Bad Homburg Hornets in der 1. Baseball-Bundesliga Süd am Sonntag zum 15. und 16. Mal in Serie das Spielfeld als Verlierer verlassen.

Der Heimvorteil im Taunus-Baseball-Park nutzte dem Gastgeber auch gestern nichts. Nach zwei Innings führten die Athletics mit 4:0 und beendeten die erste Partie gemäß der Überlegenheitsregel nach acht Innings.

Mit dem 11:1 in Spiel zwei folgte der vierte Mainzer Sieg gegen die „Hornissen“ binnen fünf Tagen. Routinier Martin Matlacki blieb es vorbehalten, im vierten Inning für den einzigen Bad Homburger Punkt zu sorgen. Nach dem siebten Abschnitt war aber auch diese Begegnung vorzeitig beendet. Bei den Hausherren stand in dieser Partie Felix Metzger als Pitcher auf dem Wurfhügel.

Über Pfingsten ruht bei den Hornets der Spielbetrieb, denn in diesem Jahr hat Präsident Roland Spitzegger seine Mannschaft nicht für den Finkstonball angemeldet. 2014 hatten die Bad Homburger dieses internationale Turnier in Attnang-Puchheim im Bezirk Vöcklabruck in Oberösterreich gewonnen.

Das nächste Bundesliga-Heimspiel bestreiten die Hornets am 10. Juni um 13 Uhr gegen die Stuttgart Reds.

Pokale für 1. FC Königstein und SG Bad Homburg/Köppern

Hochtaunus (gw). Der SV Teutonia Köppern hat am Himmelfahrtstag die beiden Fußball-Kreispokal-Endspiele im Hochtaunuskreis ausgerichtet, bei denen sich diesmal die Außenseiter durchgesetzt haben.

Bei den Männern musste sich der favorisierte Verbandsligist TSV VSatanspor Bad Homburg dem Gruppenliga-Vertreter 1. FC-TSG Königstein mit 7:8 (2:2) nach Verlängerung und Elfmeterschießen geschlagen geben und bei den Frauen setzte sich Kreisoberligist SG Bad Homburg/Köppern als Ausrichter gegen den Gruppenligisten FSG Usinger Land mit 2:0 durch.

Vor 300 Zuschauern hatte es im Männer-Finale nach regulärer Spielzeit und Verlängerung 2:2 gestanden, ehe die Entscheidung im Elfmeterstechen herbeigeführt werden musste. Die Torfolge aus Sicht des TSV Vatanspor Bad Homburg: 0:1 Corrado (7.), 1:1 Cigdem (38./FE), 2:1 Saniyeoglu (80.), 2:2 Jaeger (88.). – Elfmeterschießen: 3:2 Schiffmann, Höfer scheitert an Bazina, 4:2 Saniyeoglu, 4:3 Stanic, 5:3 Krieg, 5:4 Matovic, N. König schießt drüber, 5:5 Esmatulahi, 6:5 Polotzek, 6:6 Jäger, 7:6 Fliess, 7:7 Fay, Stoss scheitert an Celik, 7:8 Özbek.

Bei den Frauen hatte die SG Bad Homburg/Köppern dank einer starken zweiten Halbzeit gegen die FSG Usinger Land verdientermaßen die Nase vorn, wobei Laura Schneider mit einem präzisen 16-Meter-Schuss an den linken Innenpfosten (71.) und Rebecca Rüdelstein nach Maß-Flanke der herausragenden Thitichaya Sangsri (83.) in der Schlussphase für die Tore sorgten.

Siegerehrung nach dem Frauen-Endspiel: MdB Markus Koob, Natalie Paul, Rebecca Rüdelstein (beide SG Bad Homburg/Köppern) und Spielleiter Andreas Bloching (v.l.). Foto: gw

DJK-E-Jugend mit makelloser Bilanz

Besser geht's nicht! Mit 66 Punkten aus 22 Spielen und somit ausnahmslos Siegen ist die E-3-Jugend der DJK Helvetia Bad Homburg in der Saison 2016/17 in der Gruppe 3 der Fußball-Kreisklasse Hochtaunus Meister geworden. Mit 172:11 Treffern haben die Kirdorfer Buben zudem ein Torverhältnis erreicht, das von keiner anderen Mannschaft im Hochtaunuskreis in keiner der sieben Altersklassen von der U7 bis zur U19 auch nur annährend erreicht worden ist. Trainer Massimo Lo Monaco und seine Jungs der Altersklasse U11 haben also allen Grund, auf die Super-Saison 2016/17 mächtig stolz zu sein. Foto: gw

Athleten können sich anmelden zum 161. Feldbergfest

Hochtaunus (fk). Ab sofort sind Meldungen für das 161. Feldbergfest möglich. Das älteste Bergturnfest im deutschsprachigen Raum findet am Wochenende 24. und 25. Juni statt. Damit liegt der Termin erneut außerhalb der hessischen Sommerferien, womit die Organisatoren besonderes im Schülerbereich auf eine stärkere Resonanz hoffen. Der vor ein paar Jahren gestraffte Zeitplan hat sich bewährt und wird beibehalten. Alle leichtathletischen Wettbewerbe, auch der Kampf um das begehrte Völsungenhorn, finden am Sonntag statt. „Der Samstag bleibt weiterhin dem Feldbergfestlauf vorbehalten. Zusätzlich besteht die Möglichkeit, sich im Steinstoßen zuversuchen", so der Vorsitzende des Feldbergfest-Ausschusses Rüdiger Cornel von der TSG Oberursel.

Los geht es auf dem höchsten Taunusgipfel am Samstag um 15 Uhr mit dem Steinstoßen, wobei hier je nach Altersklasse verschieden schwere Natursteinbrocken möglichst weit über das Gipfelplateau gewuchtet werden. „Es ist sicherlich etwas ganz besonderes, sich auf historischem Boden und vor der schönen Kulisse des Feldberggipfels dieser etwas anderen sportlichen Herausforderung zu stellen", ist sich Rüdiger Cornel sicher. Um 15.30 Uhr erfolgt der Start zur bereits 18. Auflage des Feldbergfestlaufes. Hier geht es auf einer großen Schleife über 6,3 Kilometer rund um das Gipfelplateau, wobei auch ein paar Höhenmeter zu bewältigen sind.

Am Sonntag wird es um 10 Uhr mit dem Beginn der Mehrkämpfe für alle Altersklassen ernst. Integriert ist der Team-Wettbewerb um das historische Völsungenhorn. Hinzu kommt das Kräftemessen in verschiedenen Staffelläufen ab 13 Uhr. Ein bei den Zuschauern beliebter Wettbewerb ist Jahr für Jahr der „Historische Wettkampf", bei dem sich die Turner ab 14 Uhr wie zu Jahns Zeiten im Ger-Zielwerfen, Hochweitsprung, 200-Meter-Lauf und im Ringen messen. Der Sieger darf nach den bestandenen Prüfungen den von Friedhelm Plock geschnitzten Wanderpreis in Empfang nehmen.

Mit der Sternwanderung geht es am Sonntag bereits um 8 Uhr los. Vom Startpunkt an der Hohemark in Oberursel führt ein etwa zehn Kilometer langer Kurs hinauf auf den Feldberg, wobei sich am Fuchstanz und Sandplacken zwei Kontrollpunkte befinden. Bis 11 Uhr werden am Start in Oberursel für zwei Euro Teilnehmerkarten ausgegeben, die im Info-Zelt auf dem Gipfel gegen eine Erinnerungsmedaille eingetauscht werden können.

Eine Voranmeldung für das Feldbergfest, die dem Orga-Team erheblich die Arbeit erleichtert, sind zu richten an Wolfgang Kleemann, Usinger Straße 63, 61440 Oberursel, Fax 06172-390117, oder per E-Mail an meldung@feldbergfest.de. Die Startgebühren betragen drei Euro für Steinstoßen und historischer Wettkampf, drei Euro für die Mehrkämpfe Schüler und Jugend, fünf Euro für die Mehrkämpfe Aktive und Senioren, die Staffelläufe sowie den Feldbergfestlauf. Wer sich erst am Wettkampftag zur Teilnahme entschließt, muss fünf Euro für die Mehrkämpfe Nachwuchs beziehungsweise achtb Euro für die Mehrkämpfe Aktive und Senioren berappen.

Um eine reibungslose und schnelle Durchführung der Wettkämpfe zu gewährleisten, ist es notwendig, dass genügend Kampfrichter, Helfer und Riegenführer zur Verfügung stehen. Deshalb bitten die Organisatoren darum, dass die Vereinsvertreter an beiden Wettkampftagen ihren Aktiven eine entsprechende Zahl an Kampfrichtern und Helfern zur Seite stellen.

Nachmeldungen an den beiden Veranstaltungstagen werden generell bis 30 Minuten vor dem jeweiligen Wettkampf angenommen.

Für weitere Informationen zum Ablauf des 161. Feldbergfestes steht Rüdiger Cornel unter Telefon 06171-52756 zur Verfügung. Alle Informationen sind auch im Internet unter www.feldbergfest.de abrufbar.

Andrea Mertens kommt zur FSG Ober-Eschbach

Ober-Eschbach (gw). Die Handballerinnen der TSG Ober-Eschbach dürfen sich für die Saison 2017/18 in der 3. Liga West auf Rückraumspielerin Andrea Mertens freuen. Die 21-Jährige wechselt vom Zweitligisten Ketscher Bären zu den „Pirates" nach Bad Homburg.

Andrea Mertens ist belgische Juniorennationalspielerin, wohnt in Mainz und studiert dort Geoinformatik. In Mainz-Bretzenheim hatte sie während der Saison 2015/16 in der 2. Liga mit 70 Toren und einer starken Abwehrleistung für Furore gesorgt. Eine langwierige Verletzung hatte sie zuletzt etwas zurück geworfen.

Ab der neuen Saison werden die „Pirates" unter einem neuen Namen antreten, denn nach vielen Gesprächen haben die Handballerinnen aus Ober-Eschbach, Bad Soden, Schwalbach, Niederhöchstadt und Hofheim beschlossen, gemeinsame Sache zu machen und als FSG (Frauen-Spiel-Gemeinschaft) Ober-Eschbach/Vortaunus an den Start zu gehen.

Damit sind die „Pirates" nun sehr viel breiter aufgestellt und verfügen neben der Mannschaft in der 3. Liga West über zwei weitere Teams im Frauen-Bereich (Landesliga Mitte und A-Klasse) sowie acht Nachwuchsmannschaften, von denen die A-Jugendlichen auf höchster Ebene spielen sollen.

TSG-Nachwuchs überrascht beim ersten Turnierstart

Friedrichsdorf (fw). Gelungener Saisonauftakt: Siebenmal Gold, einmal Silber und einmal Bronze – so lautet das Ergebnis für die TSG-Rollkunstläufer. Beim 12. Hessen-Cup in Hanau überzeugten die 26 Läuferinnen und Läufer durch starken Ausdruck, gute Sprünge und flotte Pirouetten. Allen voran: Helena Dambacher. Die Vize-Europameisterin in der Kombination der Kategorie Jugend rollte zunächst in der Pflicht souverän auf Platz eins. Anschließend sicherte sich die 16-jährige Friedrichsdorferin mit dreifachem Toeloop, perfekter Hacke-Waage-Pirouette und schöner Inverted-Waage-Pirouette mit Wertungen bis 8,4 die Tageshöchstnote. Sie errang damit Gold in Pflicht, Kür und Kombination.

Jakob Brunnengräber stand bei der Siegerehrung ebenfalls ganz oben auf dem Treppchen: Der süddeutsche Meister holte sich bei den Senioren Gold in der Pflicht. Auch der starke Auftritt von Dominik Lieth und Jacob Lewis bei den Freiläufern überzeugte die Wertungsrichter: Sie erreichten mit Rittberger, Salchow und guten Fliegern Platz eins und zwei. Ihr Vereinskamerad Aryadev Vittagondanakoppad Math holte bei den Anfängern ebenfalls Gold für die TSG Friedrichsdorf.

Für eine Überraschung sorgte Jill Noll bei den Anfängerinnen Jahrgang 2008: Gleich bei ihrem ersten Turnierstart setzte sich die Neunjährige mit hohem Flamingo, sicherer Schwanenwaage und guten Dreiersprüngen gegen ihre Konkurrentinnen durch und kam auf Platz eins, gefolgt von der ebenfalls starken Antonia Weinelt, die sich Rang vier erkämpfte. Bei den Anfängerinnen Jahrgang 2007 und älter freute sich Lena Bühner über Bronze. Sie begeisterte bei ihrem ersten Turnierstart mit souveränen Sprüngen und guten Pirouetten. Gegen 17 Konkurrentinnen erreichten in der gleichen Startklasse Gowri Nadella Platz fünf, Christina Engel Platz sechs, Lina Decker Platz acht, Monika Kmieciak Platz elf, Tanmaya Nadella Rang 13 und Aditi Girish Rang 14. Fleur Ouoba rollte bei den Anfängerinnen Jahrgang 2009 auf Platz sieben. Johanna Lieth, die jüngste Teilnehmerin aus Friedrichsdorf, kam bei den Anfängerinnen Jahrgang 2010 und jünger auf einen guten fünften Platz.

Gowri Nadella zeigt beim Wettkampf eine elegante Kür. *Fotos: TSG*

Jill Noll in der Schwanenwaage.

Sehr zufrieden war Trainerin Verena Preis auch mit den Leistungen ihrer erstmals als Kunstläuferinnen startenden Rollsportlerinnen: Gegen starke Konkurrentinnen sicherte sich Julia Schunicht mit drei souveränen Rittbergern in Folge Platz vier in der Kür und Platz sechs in der Kombination, Hannah Tietjen erreichte mit starkem Ausdruck Platz fünf für ihre Kür und Platz sieben in der Kombination, Saskia Bähr erreichte mit guten Sprüngen Platz acht in der Kür und der Kombination.

Nora Schunicht trat in diesem Jahr zum ersten Mal im Leistungssport an und erreichte in der Kategorie Schüler C mit drei souverän hintereinander gesprungenen Rittbergern und gutem Diagonalschritt Platz sieben in der Kür.

Bei den Figurenläuferinnen Jahrgang 2006 und jünger verfehlte Maya Tietjen nur knapp das Podest und landete mit starkem Ausdruck, Rittberger und Flip auf Platz vier. Lara Sachs kam bei den Figurenläuferinnen Jahrgang 2005 und älter auf Platz 13, Alice Druschel wurde Siebte bei den Freiläuferinnen Jahrgang 2006 und älter. Sophia Sielmann und Hannah Reinhardt erreichten Platz elf und 13 bei den Freiläuferinnen Jahrgang 2008 und jünger.

Gina-Maria Merkel holt den Titel

Hochtaunus (gw). Mit 641 Pins in den letzten drei Durchgängen sowie 1136 Pins insgesamt nach sechs Spielen hat sich die 18-jährige Oberstedterin Gina-Maria Merkel bei den deutschen A-Jugendmeisterschaften im Bowling in Leipzig in der Kategorie „All Event" den Titel gesichert.

Komplettiert wurde die Erfolgs-Bilanz der gebürtigen Bad Homburgerin, die inzwischen für den 1. Berliner SV antritt, durch eine Bronzemedaille im Doppel, die sie zusammen mit Lisa-Marie Felger gewonnen hat. Mit den Titelkämpfen in Leipzig endete für sie zugleich ihre Ära im Nachwuchsbereich, denn im nächsten Jahr startet sie bei den Frauen.

Mit 1068 Pins in sechs Spielen verpasste Gina-Maria Merkel im Einzelwettbewerb nur ganz knapp das Siegerpodest. Mit der Mannschaft kam der unfreiwillige K.o. durch die Erkrankung einer Teamkollegin und in der Disziplin Masters war durch eine knappe 168:169-Niederlage im Entscheidungsspiel gegen Jasmi Arenja Endstation.

Für die Bowling-Fans im Rhein-Main-Gebiet zum Schluss noch eine sehr gute Meldung: In der kommenden Saison 2017/18 startet Gina-Maria Merkel für den amtierenden deutschen Meister BV 77 Frankfurt.

Niederlagen für Sentinels-Jugend

Bad Homburg (gw). Aller Anfang ist schwer! Diese Erfahrung haben auch die U17-Junioren der Bad Homburg Sentinels gemacht, die in den ersten beiden Punktspielen der Vereinsgeschichte in der Football-Oberliga Mitte als Verlierer vom Platz gegangen sind.

Beim Dreier-Turnier in Darmstadt – gespielt wird mit Neuner-Mannschaften – unterlagen die Sentinels zunächst gegen Gastgeber Darmstadt Diamonds nach einer 8:0-Halbzeitführung noch mit 8:14 (0:6, 0:2, 6:0, 8:0), wobei Emre Sahin für den historischen ersten Touchdown sorgte. Zur zweiten Partie gegen die SG Gießen/Wölfersheim konnten die Sentinels wegen einiger verletzter Spieler nicht mehr in Bestbesetzung antreten und verloren glatt mit 0:30 (0:6, 0:17, 0:7, 0:0).

Das erste Heimspiel der Saison bestreitet die U17 der Bad Homburg Sentinels am 10. Juni um 12 Uhr auf dem Sportplatz am Massenheimer Weg in Ober-Eschbach gegen die SG Gießen/Wölfersheim.

Bronze für Porth und Klantke

Bad Homburg (gw). Bei den hessischen Jahrgangs-Meisterschaften der Schwimmer haben Lutz Porth und Lisa Klantke vom Bad Homburger SC in Wetzlar jeweils Bronze gewonnen. Beide standen – jeweils im Jahrgang 2001 – bei der Siegerehrung über 100 Meter Rücken auf dem Siegerpodest, wobei sowohl Lutz Porth mit 1:05,95 Minuten als auch Lisa Klantke mit 1:15,83 Minuten persönliche Bestmarken aufgestellt haben. Insgesamt hatten sich acht HSCler für die Landesmeisterschaften qualifiziert, wobei Sebastian Schmitt (Jahrgang 1999) über die Sprint-Strecken überzeugte: in 25,23 Sekunden belegte er über 50 Meter Freistil ebenso Rang fünf wie über 50 Meter Schmetterling in 28,55 Sekunden. Über 50 Meter Rücken wurde der Abiturient mit 31,21 Sekunden Sechster.

† WIR GEDENKEN

Weinet nicht an meinem Grabe,
wenn ich geh zur letzten Ruh.
Denkt was ich gelitten habe,
eh ich schloss die Augen zu.

Wir nehmen Abschied von meinem lieben Mann, unserem Vater, Schwiegervater, Opa und Uropa

Alois Zettlitzer

*** 12.9.1926 † 26.5.2017**

Rosemarie Zettlitzer
Hans-Georg und Christel Zettlitzer
Eberhard Zettlitzer und Brigitte Langner
Heinz und Heidemaria Winkler geb. Zettlitzer
sowie alle Enkel und Urenkel

Hauptstraße 40, 61350 Bad Homburg

Die Trauerfeier mit anschließender Urnenbeisetzung findet am Dienstag, dem 13. Juni 2017, um 15 Uhr auf dem Kirdorfer Friedhof statt.
Von Kranz- und Blumenspenden bitten wir abzusehen.
Die Totenmesse ist am gleichen Tag um 18 Uhr in Sankt Johannes.

† PIETÄTEN

KIRCHLICHE NACHRICHTEN FÜR FRIEDRICHSDORF

Ev. Kirche Friedrichsdorf, Hugenottenstraße
Sonntag, 4. Juni
10 Uhr Gottesdienst mit Abendmahl in Dillingen (Haack)
Montag, 5. Juni
10 Uhr Familien-Gottesdienst mit Abendmahl und Verabschiedungen (Ehepaar Guist)

Ev. Kirche Köppern
Sonntag, 4. Juni
9.45 Uhr Open-Air-Gottesdienst im Hof des Seniorenhauses Kroh, Schulstraße 77 (Maas-Lehwalder)
Montag, 5. Juni
9.45 Uhr Gottesdienst mit Abendmahl (Deutschmann)

Ev.-Method. Kirche Wilhelmstraße
Sonntag, 4. Juni
10 Uhr Fest-Gottesdienst (Leuthold)

Ev. Kirche Seulberg
Sonntag, 4. Juni
9.45 Uhr Gottesdienst mit Abendmahl (Couard)
Montag, 5. Juni
9.45 Uhr Gottesdienst (Couard)

Ev. Kirche Burgholzhausen
Samstag, 3. Juni
18 Uhr Vorabendmesse der katholischen Gemeinde Heilig Kreuz
Sonntag, 4. Juni
9.30 Uhr Gottesdienst mit Abendmahl und Diamantene Hochzeit (Hentschel)
11 Uhr Wortgottesfeier mit Kommunion der katholischen Gemeinde Heilig Kreuz
Montag, 5. Juni
9.30 Uhr Gottesdienst (Geis)
11 Uhr Heilige Messe der katholischen Gemeinde Heilig Kreuz

Neuapostolische Kirche, Landgraf-Friedrich-Straße
Sonntag, 4. Juni
9.30 Uhr Gottesdienst

Kath. Kirche St. Bonifatius Seulberg
Sonntag, 4. Juni
9.30 Uhr Eucharistiefeier
Montag, 5. Juni
11 Uhr Eucharistiefeier

Kath. Kirche St. Josef Köppern
Samstag, 3. Juni
18 Uhr Eucharistiefeier

Kath. Kirche Heilig Kreuz Burgholzhausen
Samstag, 3. Juni
18 Uhr Vorabendmesse in der ev. Kirche, Alt Burgholzhausen 22
Sonntag, 4. Juni
11 Uhr Wortgottesfeier mit Kommunion in der ev. Kirche, Alt Burgholzhausen 22
Montag, 5. Juni
11 Uhr Heilige Messe in der ev. Kirche, Alt Burgholzhausen 22

Waldkrankenhaus Köppern, Emil-Sioli-Weg
Montag, 5. Juni
– kein Gottesdienst –

Salus-Klinik, Landgrafenplatz 1
Dienstag, 6. Juni
18.45 Uhr Gottesdienst „Feier des Lebens“ (Gebäude C, Raum 186)

Kirche Jesu Christi der Heiligen der Letzten Tage, Talstraße 12
Sonntag, 4. Juni
9.30 Uhr Abendmahls-Gottesdienst
13.30 Uhr Abendmahls-Gottesdienst

Gemeinschaft freier Christen Friedrichsdorf, Am Houiller Platz 4, Eingang D
Sonntag, 4. Juni
11 Uhr Gottesdienst

Stadtteilfest

Bad Homburg (hw). Am Samstag, 3. Juni, findet von 16 bis 22.30 Uhr das Stadtteilfest in Dornholzhausen statt. Außer vielen attraktiven Angeboten gibt es auch einen Flohmarkt auf der Dornholzhäuser Straße. Hierfür gibt es noch freie Plätze. Wer Interesse hat, daran teilzunehmen, kann sich bei Susanne Mellinghoff, Telefon 06172-8569950, E-Mail: susanne.mellinghoff-sfz@t-online.de, melden. Die Standgebühr beträgt zehn Euro.

Glück beim Bingo

Bad Homburg (hw). Zum Bingospiel wird für Donnerstag, 8. Juni, in die Begegnungsstätte des DRK eingeladen. Die Runde beginnt um 15 Uhr in der Kaiser-Friedrich-Promenade 5. Auf die Gewinner warten kleine Preise. Eine Anmeldung ist nicht erforderlich.

Auf richtigem Weg durch den Park

Gemäß den Empfehlungen des Parkpflegewerks für den Bad Homburger Kurpark wurde ein neues Design für ein Besucherinformations- und Leitsystem entwickelt. Bereits im vergangenen Jahr waren in einem ersten Schritt 15 Informationstafeln an den Eingängen des Parks aufgestellt worden. Nun sind auch die Richtungswegweiser – pünktlich zur Blickachsen-Ausstellung – im Kurpark installiert worden. Sie sollen die Besucher zu elf unterschiedlichen Zielen leiten, darunter das Kurhaus und das Kaiser-Wilhems-Bad. Auch auf Gastronomie und Toiletten wird mit Piktogrammen hingewiesen. Da ein wesentliches Merkmal der neuen Beschilderung die Einheitlichkeit ist, wurde auch für die Wegweiser eine Stahlkonstruktion als Aufsteller angefertigt. Die Wegweiser sind 1,10 Meter hoch. Bei den beschrifteten Tafeln handelt es sich wie bei den großen Tafeln um Resopal-Platten von einer Länge von 75 Zentimeter und einer Höhe von zwölf Zentimeter. Foto: Stadt Bad Homburg

Hilfe für Erwerbslose

Bad Homburg (hw). Der Verein Erwerbslosentreff lädt ein zum nächsten Treffen am Dienstag, 6. Juni, von 16 bis 19 Uhr im Pfarrheim Herz Jesu, Gartenfeldstraße 47. Der Verein unterstützt kostenlos Hartz IV-Empfänger bei Problemen mit dem Landratsamt von A wie „Antragstellung“ bis Z wie „zumutbare Arbeit“.

Junitreffen des BUND

Bad Homburg (hw). Der Bund für Umwelt und Naturschutz (BUND) lädt alle Mitglieder und Interessierten für Dienstag, 6. Juni, ab 20 Uhr in das Veranstaltungshaus „Devils Grill“, Urseler Straße 22, zu seinem Junitreffen ein. Thema ist die Vorbereitung auf das Forum am 8. Juni um 19 Uhr im Kurhaus, bei dem es um „Saubere Luft für Bad Homburg“ gehen wird.

KIRCHLICHE NACHRICHTEN FÜR BAD HOMBURG

Ev. Erlöserkirche Stadtmitte
Sonntag, 4. Juni
10 Uhr Gottesdienst mit Abendmahl (Bender, Stoll)
11.30 Eucharistiefeier der katholischen Gemeinde St. Marien
17 Uhr Pfingstvesper mit sakramentalem Segen der katholischen Gemeinde St. Marien
Montag, 5. Juni
11.30 Uhr ökumenischer Gottesdienst der Innenstadtpfarreien

Ev. Christuskirche Berliner Siedlung
Sonntag, 4. Juni
10 Uhr Gottesdienst (Dr. Meng)
Montag, 5. Juni
10 Uhr Gottesdienst mit Taufe (Dr. Meng)

Ev. Waldenser-Kirche Dornholzhausen
Sonntag, 4. Juni
10 Uhr Familien-Gottesdienst mit Tauferinnerung (Schrick)
Montag, 5. Juni
10 Uhr Gottesdienst mit Abendmahl im Haus Luise, Saarstraße (Schrick)

Ev. Gedächtniskirche Kirdorf
Sonntag, 4. Juni
10 Uhr Musik-Gottesdienst mit Abendmahl (Marwitz)
Montag, 5. Juni
10 Uhr Gottesdienst (Hentschel)

Ev. Kirche Gonzenheim
Sonntag, 4. Juni
10 Uhr Gottesdienst mit Abendmahl (Dr. Spory) und Kinder-Gottesdienst
Montag, 5. Juni
10 Uhr Gottesdienst (Bergner)

Ev. Gemeinde, Elisabethenstraße 23
Sonntag, 4. Juni
10 Uhr Gottesdienst und Kinder-Gottesdienst

Ev.-Freikirchl. Gemeinde, Sodener Straße
Sonntag, 4. Juni
10 Uhr Abendmahls-Gottesdienst (Kufner)

Ev. Kirche Ober-Eschbach + Ober-Erlenbach, Gemeindezentrum Holzweg
Sonntag, 4. Juni
9.30 Uhr Gottesdienst mit Abendmahl in Ober-Erlenbach (Laupus)
10 Uhr Gottesdienst mit Abendmahl in Ober-Eschbach (Laupus)
Montag, 5. Juni
11 Uhr Gottesdienst auf dem Pfingstbornfest St. Elisabeth in Ober-Eschbach (Diefenbach)

Kapelle der Hochtaunus-Klinik Bad Homburg, Zeppelinstraße
Sonntag, 4. Juni
10 Uhr evangelischer Gottesdienst mit Abendmahl (Kündiger)

Kath. Kirche St. Marien Stadtmitte
Sonntag, 4. Juni
9.30 Uhr Eucharistiefeier
11.30 Uhr Eucharistiefeier in der Erlöserkirche
17 Uhr Pfingstvesper mit sakramentalem Segen in der Erlöserkirche
Montag, 5. Juni
11.30 Uhr ökumenischer Gottesdienst der Innenstadtpfarreien in der Erlöserkirche

Kapelle der Maria-Ward-Schule, Weinbergsweg
Sonntag, 4. Juni
9 Uhr Eucharistiefeier
Montag, 5. Juni
9 Uhr Eucharistiefeier

Kath. Kirche Heilig-Kreuz Gonzenheim
Samstag, 3. Juni
18 Uhr Eucharistiefeier
Montag, 5. Juni
11 Uhr Eucharistiefeier

Kath. Kirche Herz-Jesu Gartenfeld
Sonntag, 4. Juni
11 Uhr Eucharistiefeier
Montag, 5. Juni
10 Uhr Eucharistiefeier

Kath. Kirche St. Johannes Kirdorf
Samstag, 3. Juni
18 Uhr Eucharistiefeier
Sonntag, 4. Juni
9.30 Uhr Eucharistiefeier
Montag, 5. Juni
11 Uhr Eucharistiefeier

Kath. Kirche St. Martin Ober-Erlenbach
Samstag, 3. Juni
18 Uhr Wortgottesfeier mit Kommunion
Sonntag, 4. Juni
10.30 Uhr Heilige Messe/ Familien-Gottesdienst
17 Uhr Pfingstvesper
Montag, 5. Juni
10.30 Uhr Wortgottesfeier mit Kommunion

Kath. Kirche St. Elisabeth Ober-Eschbach, An der Leimenkaut 5
Sonntag, 4. Juni
9 Uhr Heilige Messe
12 Uhr portug. Gottesdienst

Neuapostolische Kirche, Im Oberen Stichel 9
Sonntag, 4. Juni
9.30 Uhr Gottesdienst

– Anzeige –

Juristen-Tipp

Scheidungs-Ratgeber

Teil 11: Trennungsunterhalt

Widmen wir uns noch einmal dem Trennungsunterhalt und hier den möglichen Ausschlussgründen. Der Unterhaltsanspruch ist zu versagen, herabzusetzen oder zeitlich zu begrenzen, soweit die Inanspruchnahme des Verpflichteten grob unbillig wäre. Die in der Praxis häufigste Einwendung gegen einen Unterhaltsanspruch ist die Verletzung der ehelichen Treuepflicht. Auch wenn es das sogenannte Schuldprinzip nicht mehr gibt, so sanktioniert der Gesetzgeber ein einseitiges und schwerwiegendes Fehlverhalten. Ob dies im Einzelfall vorliegt, sollten Sie von einem Spezialisten prüfen lassen. Die Rechtsprechung hat strenge Anforderungen gestellt. Der einmalige Seitensprung ist sicher nicht ausreichend, um den Unterhaltsanspruch vollständig zu versagen. Vielmehr muss eine länger andauernde intime Beziehung zu einem anderen Partner bestehen. Voraussetzung ist ferner, dass der andere Ehepartner an den ehelichen Bindungen festgehalten hat und keinen Anlass zu der Abkehr des anderen Partners gab. Fazit: An einer einseitigen Abkehr und einem schwerwiegenden Fehlverhalten fehlt es, wenn beide Ehepartner die Trennung beschlossen haben und der Unterhaltsberechtigte während der Trennungszeit eine neue Beziehung aufnimmt. An einer einseitigen Abkehr fehlt es auch dann, wenn der Unterhaltsverpflichtete seinerseits außereheliche Bindungen gepflegt und Scheidungsabsichten geäußert hat. Ein einseitiges Fehlverhalten, respektive der Verstoß gegen die eheliche Treuepflicht liegt nur dann vor, wenn der Verpflichtete sich weder von der Ehe abgewandt, noch einem neuen Partner zugewandt hat.
Weitere Informationen hierzu erhalten Sie auch in meinem Ratgeber „Unterhalt in Frage und Antwort“, erschienen bei Beck-Rechtsberater im dtv.
Bereits erschienene Teile können Sie gerne über die Kanzlei anfordern.
Fortsetzung am 14.06.2017.

Andrea Peyerl, Rechtsanwältin und Fachanwältin für Familienrecht, Kronberg im Taunus

PEYERL
Kanzlei für Familienrecht

Andrea Peyerl
Rechtsanwältin
Fachanwältin für Familienrecht

Frankfurter Straße 21
61476 Kronberg im Taunus

Tel. 06173 32746-0
Fax. 06173 32746-20

info@peyerl-ra.de
www.peyerl-ra.de

Bei Hochsommerwetter zur Burgruine

Knapp 100 Teilnehmer wanderten am Sonntag gemeinsam mit dem Vorstandsvorsitzenden des Naturparks Taunus, Landrat Ulrich Krebs, und Staatsminister Axel Wintermeyer. Anlass war der Hessische Wandertag, ein Aktionstag aller Naturparks im Land. Bei Temperaturen von über 30 Grad Celsius genoss die große Gruppe die Frische unter schattenspendenden Bäume auf weiten Strecken der 6,4 Kilometer langen Tour durch den Naturpark Taunus. Unterwegs erzählten drei Naturparkführer viel Spannendes über Natur und Historie am Wegesrand. Den Abschluss der Wanderung gab es bei Bratwurst, Steaks und einer spektakulären Aussicht auf der Burgruine Falkenstein, wo der Taunus Menü Service bereits den Grill aufgebaut und kühle Getränke bereitgestellt hatte. Sowohl Staatsminister Wintermeyer als auch Landrat Krebs betonten die Wichtigkeit von Naturschutz und Landschaftspflege, eine der Aufgaben der elf Naturparks in Hessen. Foto: Naturpark Taunus

Blechschmidt: „Ohne Rücksicht auf Verluste aus Prinzip dagegen“

Bad Homburg (hw). Der heimische FDP-Landtagsabgeordnete Dr. Frank Blechschmidt ist verärgert. „So ein Theater wie die drohende Absage des verkaufsoffenen Sonntags zum Weinfest in Bad Homburg geht gar nicht.“ Dass sei ein Termin, der seit fast 30 Jahren bekannt ist. Und dann falle der Gewerkschaft Verdi und der Katholischen Arbeitnehmerbewegung (KAB) nichts anderes ein, als drei Tage davor Widerspruch gegen die Genehmigung einzulegen, kritisiert er.
Alle Sachverhalte und Argumente seien schon lange auf dem Tisch, da hätte man viel früher aktiv werden können und nicht erst dann, wenn die Händler schon Geld für Werbung und Aktionen investiert haben. Man könne fast den Eindruck haben, dass hier bewusst den Homburger Händlern geschadet werden solle, so Blechschmidt. „Dabei wird vergessen, dass die örtlichen Gewerbetreibenden, die ganz nebenbei auch Arbeitgeber für viele hundert Menschen sind, sich in einem harten Konkurrenzkampf mit den Online-Händlern befinden.“ Da seien solche verkaufsoffenen Sonntage fast schon überlebenswichtig, um Kunden in die Städte zu locken.
Umso unverständlicher ist für Blechschmidt das Vorgehen von Verdi und KAB, weil in Bad Homburg das Problem bislang sehr moderat und im Dialog gelöst wurde. Zwei statt der bisher möglichen vier verkaufsoffenen Sonntage fanden nur statt. Es gab Gespräche mit den Kirchen, die, etwa beim verkaufsoffenen Sonntag zum Erntedankmarkt, eingebunden wurden. „Hier sind Verdi und KAB offensichtlich ohne Rücksicht auf Verluste aus Prinzip dagegen“, folgert Blechschmidt.
Dennoch: Wundern, dass dieses Problem in Bad Homburg hochkocht, tut sich der Landtagsabgeordnete nicht. Fast überall in der Region hat es deswegen zuletzt Diskussionen gegeben: In Usingen, in Königstein, in Bad Soden. Da sei es nur eine Frage der Zeit gewesen, bis auch in der Kurstadt das Problem aufschlage. Schließlich stehe ja die Ankündigung von Verdi und KAB im Raum, auf breiter Front gegen die verkaufsoffenen Sonntage vorzugehen. „Das ist also ein Problem mit Ansage, das man leicht hätte verhindern können. Aber die schwarz-grüne Landesregierung in Wiesbaden hat versucht, das Problem mit Unterstützung der SPD einfach auszusitzen. Sie hat es versäumt, klare rechtliche Strukturen zu schaffen“, sagt Blechschmidt.

Alter und Gedächtnis

Hochtaunus (how). Wann ist Vergesslichkeit nicht mehr normal, wann besteht der Verdacht auf eine Demenz? Dr. Stefan Nels, Chefarzt der Klinik für Geriatrie an den Hochtaunus-Kliniken in Bad Homburg, wird sich am Donnerstag, 1. Juni, ab 18 Uhr in seinem Vortrag „Wenn das Gedächtnis altert. Ist zunehmende Vergesslichkeit normal?“ diesen Fragestellungen widmen und den Unterschied zwischen einem normalen, altersbedingten Leistungsverlust und krankhaften Gedächtnislücken aufzeigen. Der Eintritt zum Klinikforum im Krankenhaus, Zeppelinstraße 20, ist frei. Um Anmeldung per E-Mail an info@hochtaunuskliniken.de oder unter Telefon 06172-142541 wird gebeten.

Mitmachtheater

Bad Homburg (hw). An Pfingstmontag, 5. Juni, können Kinder im Alter von drei bis zehn Jahren im Gotischen Haus, Tannenwaldweg 102, ein besonderes Theaterstück erleben. Das Galli Theater Frankfurt führt dort das Märchen „Hans im Glück“ als Mitspieltheater um 15 Uhr auf. Die Kinder erleben beim Mitspieltheater die große Kunst des Schauspielens hautnah mit, nämlich den Rollenwechsel, den der Spieler vor ihren Augen auf der Bühne vollzieht. Dabei dürfen die Kinder auch aktiv als Zuschauer und auf der Bühne mitwirken. Der Eintritt kostet für Kinder fünf Euro, für Erwachsene acht Euro. Anmeldung per E-Mail an museum@bad-homburg.de oder unter Telefon 06172-37618.

Mit einem Kreuz aus Ästen

Wandern ist gut für Gespräche, Improvisation zaubert die schönsten Erlebnisse. Das zeigte sich einmal mehr am Himmelfahrtstag, als viele der Einladung der Pfarrei St. Marien mit Pfarrer Meuer zur Wanderung auf den Herzberg folgten. Kinder wie Erwachsene kamen miteinander ins Gespräch; diejenigen, die sich schon kannten mit denjenigen, die vielleicht zu ersten Mal dabei waren. Oben angelangt wurde die Frage: „Wo feiern wir denn jetzt unsere Messe?“ höchst pragmatisch und gemeinschaftlich gelöst: Ein Platz am Fuß des Herzberg-Turms bot sich an. Ein flaches Wiesenstück, Holzstämme zum Sitzen, ein Holzklotz als Altar, Blumen und Gräser als Schmuck und ein Kreuz aus Ästen, geschmückt mit Farn – fertig war die Kirche. Kinder waren als „Messdiener“ im Einsatz, obwohl sie dafür noch gar nicht fertig ausgebildet waren. Foto: privat

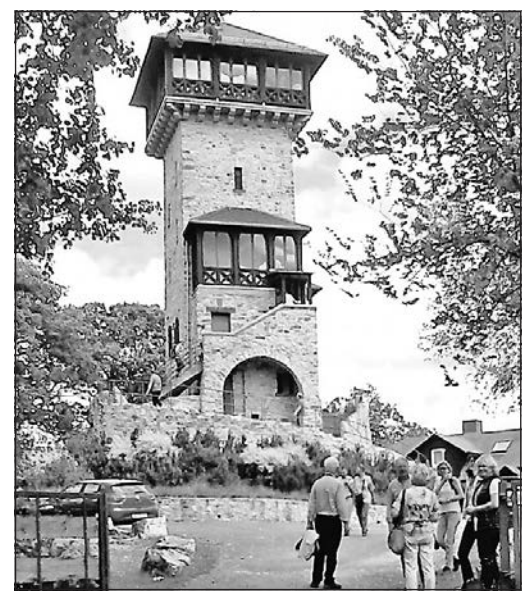

KLEINANZEIGEN von privat an privat

ANKÄUFE

Sammlerpaar sucht alles aus Omas Zeiten Pelz, Nerz aller Art, Modeschmuck, Silber, Zinn, Münzen, Alt- und Bruchgold, Zahngold, Goldschmuck, Bernstein/Ketten, Porzellan, Silberbesteck, Nähmaschine, 100 % seriös, diskret, zahle bar vor Ort, täglich 7:30 bis 20:30 Uhr erreichbar. Tel. 069/95194915 01577/4445878

Kaufe bei Barzahlung antike u. nostalgische Bücher, Briefmarken auch g. Sammlungen, alte Briefe, Postkarten, alte Geldscheine, Fotoalben, Münzen, auch alten Modeschmuck u. Orden u. Medaillen sowie antike Möbel. Tel. 06074/46201

Sammlerin sucht Nähmaschine, Zinn, Pelze, Münzen, Schmuck, Teppiche, Silberbesteck, Aquar., diskret, 10 bis 21 Uhr. Tel. 06204/9386911 Mobil. 0176/21961378

Militärhistoriker su. Militaria & Patriotika bis 1945! Orden, Abz., Urkunden, Fotos, Uniformen, usw. Zahle Top-Preise! Tel. 0173/9889454

Alte Orientteppiche und Brücken gesucht, auch abgenutzt. Dipl. Ing. Hans-Joachim Homm, Oberursel. Tel. 06171/55497 oder 0171/2060060

Alte Gemälde gesucht, Dipl. Ing. Hans-Joachim Homm, Oberursel. Tel. 06171/55497 oder 0171/2060060

Briefmarkensammlungen gesucht. Insbesondere Russland, Polen, China, Japan, Indien. Zahlung in Bar. Tel. 0152/36363881

Suche und kaufe zu fairen Preisen Pelze und Nerze aller Art, sowie auch Bernsteinketten, Bruchgold, Altgold, Zahngold, Goldschmuck, Taschenuhren, Silberbesteck, Tafelsilber, Silbermünzen, Goldmünzen, Goldbarren, Korallen, Perlen, Rollatoren und auch Perücken, Puppen aller Art. Zahle Höchstpreise bar vor Ort, 100% seriös, 100% Zufriedenheit. Von Mo. – So. sowie auch an Feiertagen von 7:30 – 21:00 Uhr, Herr T. Czory. Tel. 0611/23884010

Erfahrener Sammler bewertet und kauft Ihre Wertgegenstände. Bitte alles anbieten z. B. Perlenschmuck, Korallen, Bernsteine, Gold, Altgold, Zahngold, Silber, Zinn, Nähmaschinen, Pelze & Nerze, Modeschmuck, Münzen, Uhren, Silbersbesteck, Porzellan u.v.m. Diskret & absolut seriös. Termine nach Vereinbarung. Tägl. v. 8 – 21 Uhr unter: Tel. 0178/3953094 Frau Milli

Haushaltsauflösung und Nachlässe gesucht. Auch hochwertige Nachlässe. Fachkundige Beratung und seriöse Abwicklung. Tel. 0611/305592

Privatsammler sucht alte mechanische Uhren u. Schreibgeräte, gerne auch reparaturbedürftig. Marke egal. Gerne auch komplette Sammlungen. Tel. 0178/6664442

Kaufe Abendmode, Zylinder, Pelze, Handtaschen, Modeschmuck, Bernstein, Münzen u. Zinn. Frau Wind Tel. 0163/5848538

Privater Militaria Sammler aus Königstein sucht militärische Nachlässe u. Einzelstücke für die eigene Sammlung. Zahle für von mir gesuchte Stücke Liebhaberpreise. Gerne auch kostl. und unverbindliche Beratung. Tel. 06174/209564

Sammler kauft Silberbestecke, alte Nähmaschinen, Porzellan, Münzen, Zinn, Teppiche, Bleikristall uvm. zu Sammlerpreisen! Fachkundig und kompetent! Tel. 069/89004093

Suche antike: Uhren (auch defekt), Fotoapparate, Meissen, Rosenthal, Gemälde und Silber, 100% -ige Diskretion. Tel. 06108/9154213

V&B, Hutschenreuther, Rosenthal, Meissen, KPM-Berlin, Herend, etc. von seriösem Porzellansammler gegen Barzahlung gesucht. Auch Figuren ! Auch Sa. u. So. Tel. 069/89004093

Info – Kaufe Pelze aller Art. Silberbestecke, Militeria 1. + 2. Weltkrieg, alte Reservistenbierkrüge, Holzfiguren, Zinn, Modeschmuck, Zahngold, Goldschmuck, defekte Uhren, Kaffee Service Meissen, Wandteller, Blechspielzeug, Bernstein, Münzen. Zahle bar u. fair. Tel. 06145/3461386

Kaufe Schallplatten, LPs, Singles + CDs, ab den 50ger Jahren, Beat, Rock, Jazz, Heavy Metall, Punk, Blues, auch ganze Sammlungen Tel. 06196/82539 o. 0174/303 2283

Kaufe Gemälde, Meissen, Figuren, Uhren, Geigen, Blechspielzeug, Orden, Krüge, Bestecke, Silber. 50 - 70er J. Design Tel. 069/788329

Kaufe alte Bücher, Blechspielzeug, Porzellanfiguren, alte Puppen, Emailschilder, Militaria, alte Ansichtskarten, Bernstein und alte Uhren. Seriöse Beratung und Abwicklung. Bitte alles anbieten! Tel. 0611/305592

Wir beraten Sie gerne:
www.hochtaunusverlag.de

KLEINANZEIGEN von privat an privat

AUTOMARKT

Audi A3 1,8 TFSI, Baujahr: 2009, 2. Hand, 125.000 km, Motor bei Audi überholt, RG von der Fachwerkstatt Farbe: weiß metallic, Klimaautomatik, Sitzheizung, uvm. VB 10.900 €
Tel. 0173-6485394

PKW GESUCHE

Wir kaufen
Wohnmobile + Wohnwagen
03944-36160 · www.wm-aw.de Fa.

GARAGEN/ STELLPLÄTZE

Garage in MFH in Oberhöchstadt, Niederhöchstädterstr. zu vermieten.
Tel. 0175/3779006

Freie Parkplätze in der Tiefgarage Frankfurter Str. 12 - 14 Königstein.
Tel. 0151/20465387

REIFEN

Sommerreifen mit Felgen 175/80 R14 für VW Golf günstig zu verkaufen. Tel. 0174/5852016

BEKANNTSCHAFTEN

Sie, 55+, mäßig sportlich mit Herz und Verstand suche Ihn und auch Sie für Freizeit wie Natur, Konzerte, Radeln usw. Raum HG. Freue mich auf Dein Interesse.
Tel. 0157/30861882

Er, sinnl, sportl, humorv, NR, Akad, geschied, 52/190, freut sich, dich (45-59) zu finden. BmB.
Chiffre OW 2202

Sie gerade 70 Jahre jung,168 fraufliche Figur möcht nicht mehr alleine, durch den Sommer gehen. Es gibt viele Möglichkeiten zu zweit, das Leben zu Genießen. Bis bald.
Chiffre OW 2204

PARTNERSCHAFT

Junggebl. Sie, Ww, 73 Jahre sucht netten Herrn für eine dauerhafte Beziehung. Er sollte altersm. passen. Die Natur u. Tiere lieben. Bitte nur ernstgem. Zuschriften.
Chiffre: KW 22/03

PARTNERVERMITTLUNG

Ich, Marianne, 65 J, e. ruhige Witwe, häuslich, bescheiden, ich koche u. backe sehr gerne, liebe Tiere, Gartenarbeit, die Natur. In meiner kleinen Wohnung lebe ich ganz allein und habe niemanden um den ich mich kümmern kann. Ich sehne mich üb. pv nach einen lieben Mann gerne bis ca. 75 Jahre, den ich umsorgen und lieb haben kann. Bitte um Nachricht
Tel. 0151 – 62913878

➤ **Christel, 63 J.,** mit schöner fraul. Figur, mag Tagesausflüge mit m. Auto, kochen, backen u. meinen Partner mit viel Liebe u. Fürsorge verwöhnen. Als Witwe so alleine in m. Wohnung wurde aus Ruhe nun bittere Einsamkeit. Wo ist der Mann, der es mit mir versuchen möchte? PV PdS
Tel. 06431-2197648

Edith, 71 J., eine Frau, mit Frohsinn u. Heiterkeit, die gerne für andere sorgt u. einem Herzen aus Gold, bin leider verw., fühle mich sehr allein. Gerne würde ich Sie besuchen u. wir könnten uns kennen lernen, den Tag gemeinsam genießen u. danach bei selbstgebackenen Kuchen zu zweit eine Tasse Kaffee trinken, es uns daheim gemütlich machen. pv
Tel. 0151 – 20593017

➤ **Hedwig, 68 J.,** mit schlank-fraul. Figur u. viel jünger wirkend, obwohl es das Schicksal nicht immer gut mit mir meinte. Bin eine fleißige Frau, die gerne kocht u. die Häuslichkeit liebt. Habe ein großes Herz mit viel Liebe u. Zärtlichkeit an e. einsamen Mann zu verschenken u. freue mich auf Ihren Anruf üb. PV
Tel. 0176-34488463

Rita, 76, hübsche Witwe, mit viel Herzlichkeit, gute Köchin u. Autofahrerin, ich schmuse u. kuschle gern, sehne mich sehr nach einem netten, anständigen Mann zum Liebhaben u. Verwöhnen, mit dem ich zusammen sein kann – wohne hier ganz allein, wir könnten getrennt oder auch zusammen wohnen, würde sehr gerne mal mit Ihnen telefonieren pv
Tel. 0160 - 7047289

BETREUUNG/ PFLEGE

PFLEGE DAHEIM STATT PFLEGEHEIM

Vermittlung von Betreuungs- und Pflegekräften aus Osteuropa und Deutschland. Tel. 06172 944 91 80

Pflegeagentur 24

Pflegeagentur 24 Bad Homburg
Waisenhausstr. 6-8 · 61348 Bad Homburg
www.pflegeagentur24-bad-homburg.de
info@pflegeagentur24-bad-homburg.de

„Die Zeit ist reif für Entscheidungen" Privatpfleger, professionelle Pflege & Betreuung, Hilfe im Alltag, Fahrdienste zum Arzt oder Freunden, Reisebegleitung usw., suche ab sofort neuen Wirkungskreis.
E-Mail:Privatpfleger@gmx.de
oder Mobil: 0170/9412549

PROMEDICA PLUS
Tel. 06172 - 59 69 09
Rund-um-Betreuung und Pflege zu Hause
PROMEDICA PLUS Hochtaunus
www.promedicaplus.de/hochtaunus

actioVITA
Rhein-Main
Pflege wie ICH sie mag! 24-Stunden-Pflege (und -Betreuung) zuhause – qualifiziert, liebevoll, individuell und legal.
Tel.: 06196-9710770
E-Mail: rhein-main@actiovita.de
Web: actiovita-rhein-main.de

HÄUSLICHE PFLEGE

24 Std.-Pflegerin
sofort frei, 53 J. Polin, mehrj. Erfahrung, gutes Deutsch, über *ask senioren-home-service*
06172-28 89 191

24 h Pflege Zuhause
MK ambulanter Pflegedienst
www.pflegedienst24h-mk.de
In Kooperation u. a. mit Pro Domo Seniorenbetreuung
Tel. 06172/489968 · 0178/1305489

SENIORENBETREUUNG

24-Stunden Seniorenbetreuung. Nette und qualifizierte Dame aus Ost Europa – suche Arbeit im Bedarfsfall mit Steuerkarte.
Tel. 0157/79140101

KINDERBETREUUNG

Natur, musizieren, qualifizierte Tagesmutter hat 2 Plätze in Bad Homburg frei. Betreuung 0 bis 3 Jahre in der Zeit von 5.00 Uhr morgens - 20.00 Uhr. Am Wochenende und in der Ferienzeit nach Vereibarung möglich.
Tel. 0151/40035663 ab 16 Uhr.
Email.KleinerStorch@t-online.de

IMMOBILIENMARKT

GARTEN-/ BAUGRUNDSTÜCK

Gr. Naturgarten im Kronthal zur Pacht (200,- €) abzugeben. Beeren, Stauden, Sträucher, Teich.... Hütte vorhanden. Abstand erforderlich!
Tel. 0152/02012099

IMMOBILIEN-GESUCHE

Sie haben keine Lust, sich mit Maklern zu ärgern? Ich auch nicht. Kaufe Ihr Haus oder Grundstück in Hofheim, Königstein, Kronberg, Bad Homburg, Frankfurt zu Ihrem Preis. Nur Privat an Privat.
Tel. 0177/6480010

Oberurseler Architekt sucht in oder um Oberursel Haus, Grundstück oder Wohnung per sofort oder später zu kaufen. Freue mich auf Ihren Anruf! Tel. 0173/3242200 oder 06171/3219

Privat sucht von Privat Haus zum Kauf in Oberursel, Bad Homburg oder Seckbach. Tel. 069-36604171

Ärztefamilie sucht Eigenheim: Baugrund/Freistehendes Einfamilien/Mehrfamilienhaus
Tel. 0177/6233418

Privat sucht z. Kauf Raum HG 3-Zi.-ETW, ca. 70 m² m. G-WC, gr. Balkon/Terr., mögl. Garage, kein HH. Tel. 0160/92382676

Familie mit Taunuswurzeln (2 Erw., 2 Ki./7 u. 10 Jahre) sucht Haus o. Grundstück zum Kauf in Schloßborn. Mind. 5 Zi., gerne renovierungsbed., ruhige Lage,
Tel. 0179/630 24 71

Von Privat, ohne Makler: Suche älteres, renovierungsbedürftiges EFH /DHH, in guter Lage zur Renovierung; bevorzugt Königstein, Kronberg, Kelkheim, Bad Soden, Liederbach. Tel. 0175/9337905

Informatiker Familie 2 Er., 3 Ki. (12, 10, 2) sucht eine 4 bis 8 Zi. Haus in Königstein o. Kronberg zum Kauf H:
Tel. 0177/4019955

GEWERBERÄUME

Ladenbüro Bad Hbg. mit großem Schaufenster, ruhige Lage ca. 28 m², sucht einen Nachmieter, Miete 300,- € + Nebenk. 60,- €. Tel. 06172/301188

MIETGESUCHE

Ca. 100 m², Innenstadtlage 61348, Pref. KFP, gerne renovierungsbed., auch Büroflächen, möglichst ohne Einbauküche, Gäste WC, barrierefrei, von alleinleb. Mittfünfzigerin zu lebenslanger Miete gesucht.
Tel. 0177/7725026

3 – 4 Zi.-Whg. zur Miete in Oberursel von ruhigem Ehepaar, NR, gesucht, 90 – 110 m², ruhige Lage, kein Part. Tel. 06171/694469

Wir (Paar, 40 & 38 J. beide festangestellt), suchen ein neues Zuhause in Oberursel. Möglichst Nähe Bahnhof, ab 3 Zimmer, ab 70 m², Kaltmiete max. 1.200 €. Kontakt:
Tel. 0173/5230481

Sekretärin in langjähriger Position, NR, ohne Haustiere, 65, sucht gepflegte, gut geschnittene 2 ZKBB, evtl. mit Abstellraum, möglichst im 1. OG, auf Dauer zum fairen Preis. Über eine gute Nachbarschaft würde ich mich freuen. Angebote, bevorzugt aus Raum HG und Umgebung, erbeten an: Tel. 06172/42956

Wirtschaftsprüfer, NR, sucht 3 bis 4 Zimmer Wohnung mit Balkon, zentral in HG, ruhige Lage, von privat. Tel. 0174/3262585

Suche für sofort weg. Todesfall helle san. 2-3 Zi. Whg. mit Blk., Tageslicht-Du./Bd., Küche leer, 1 OG, Keller, Garage, in Kelkheim, Liederb., Sulzb., Bad Sod., Königstein, Kronberg. Bin Wwe./Rentner, NR, o. Tiere. MM incl. 950,- €.
Tel. 06195/9758332

VERMIETUNG

Bad Homburg 1,5 Zi.Wohng., Du.Wa.Bad, möbl., 290,- € + NK + Kt. an Student, Monteur, NR.
Tel. 06172/83112

R.haus Bad Homburg Ober-Eschb., Nähe U-Bahn, 95 m², Schlafz., ZKZ, großer Wohn-Essbereich/Kamin, KB, Gäste-WC, Hobbyraum, kleiner abgeschloss. Garten, 1.300,- € incl. TG-Platz, ab 1.8. oder etwas früher. ebgue@arcor.de

Achtung! Entrümple jede vollgestellte Immobilie, damit Sie sie verkaufen können. Katsching! Auch Immobilienmakler können sich melden.
Tel. 0174/5891930

Oberursel: Helles 1-Zi-Aptm., vollmöbliert, ca. 22 m², Einbau-Küche, Tageslichtbad mit Du + WC, Balkon, Waschm., U-Bahn und Busnähe, 1. Stock, TV, ab sofort, incl. aller Umlagen 550 €, Tel. 06171/24567 oder 0163/2456700

Oberursel, 2 ZK, TLWAB, Balkon, 1.OG, Keller, Dachboden, Neu saniert, sofort frei, KM 550 € + NK + KT
Tel. 0171/5306833

In Oberursel: Schön geschnittene zwei Zimmer-Wohnung. Mit Balkon (Taunusblick) Bad o.F. , TG, Küche kompl. Eing. Miete 620,00 € plus Umlagen Tel. 06171/981009

3 ZKB ab Juni, DG+EG, ca. 68 qm, alter Ortskern Oberstedten, Hof/ Stellplatz, KM 610 €.
Tel. 06171/3677

Ich biete ab sofort ein schönes Zi. mit 5 m Südbalkon an eine berufstätige Dame, Zi. komplett möbliert, Miete 480,- € + Umlagen u. 2 Monatsmieten Kaution. Zi. ist zentral in HG u. ruhig, nur für 1 Person, ca. 38 m². Tel. 0172/6813399

Friedrichsdorf, sep. möbl. App, DU/WC, Küchenzeile, 17 m² statt Miete Hilfe im Haushalt für Nichtraucherin ab 40 J. Tel. 06007/92134

Schmitten OT schöne neu renovierte, möblierte 2 Zi. Wohnung (TG, Du., Wachm., Einbk.) sep. Eingang, Souterrain, 55 m², geeignet Kurzzeit-Wohnen, Internet, Miete inkl. NK 550,- €. Tel. 0176/92140549

Oberursel 3 Zimmer Whg. 94 m², 2 Bäder, Aufzug, TG, 1.150 € zzgl. NK, Tel. 06171/55732

2-Zimmer-EG-Whg, 54 m², in Bad Hbg. an NR, Single, event. WE-Heimfahrer, zeitlich befristet zu vermieten. EBK, TLB, (teil-)möbliert. Pauschalmiete 750,- €.
Tel. 0173-3185573

Oberursel-WK, möbl. 2 Zi. DG-WG. 45 m², kl. WE an 1-2 Berufst. NR, gute Anbindung S-/U-Bahn, Busse, KM 450,- € + NK + Kt.
Chiffre OW 2203

Service-Wohnen 55 plus Idstein – Großzügige, hochwertige Neubau 3 Zi-Mietwohnung

inkl. Küche u. Komfort-Stellplatz, Erstbezug, barrierearm, großer Sonnen-Balkon, Parkett, Fußbodenheizung, DRK Serviceleistung nach Bedarf abrufbar (von Hauswirtschaft über Essensdienst bis zur amb. Pflege), Lift, Gemeinschaftsräume (u.a. eingerichteter Fitnessraum), abgeschlossener, parkähnlicher, sonniger Innenhof mit Bänken u. Bouleplatz. Genießen Sie hier das Leben! (EnEV B, 38 kWh/m²a, Gas, Bj 2016), ca. 86,41 m², KM 955,00 € + NK
Tel. 02661/1385
info@hsb-bautraeger.de

Kgst., neu renov. 3 Zi.Whg., 97 m², Parkett, off. Kamin, gr. Balkon, EBK, Teil/Voll.möbl. mögl., Miete je nach Möbl. 1150,- bis 1.300,- € + NK/Kt. ab 1.6.17 Tel. 0176/24208070

Kronberg: Großzügige 3½-Zimmer-Wohnung, 120 qm, modern und renoviert, ruhig, mit Fernblick u. Tiefgarage, zum 1.7., Miete € 1.200,- + NK + Kt. Tel. 0160/8292815

Wohnung auf Zeit in Kronberg zu vermieten. 2 Zimmer, EBK, TLB, Kabel TV, 54 qm möbliert, Zentrum und S-Bahn fußläufig, 1 Person, Warmmiete € 750,- (incl. NK, Energiekosten Reinigung).
Tel. 06173/2980
mobil: 0177/6855304

Nachmieter gesucht zum 15.6. bzw. 1.7. für 2 Zi.-Whg. (70 qm) in Kö. 1. Erdgesch., off. EBK, Parkettboden, Abstellraum, Bad m. Badewanne, Flur, Terrasse, Pkw-Stellpl. (direkt vor der Wohnung) ruh. Lage in Freibadnähe, Haustiere erlaubt. KM 550,- € Tel. 0162/1090195

Königstein: Wohnen auf Zeit kl. 1,5 Zi.-Whg. voll möbl., für Allergiker geeignet, Waschm., 680,- €/Mon. bei Mietzeit ab 3 Mon., 920,- €/Mon. bei kürzerer Mietdauer, inkl. aller NK/Kt. 2 MM., Tel. 06174/7778 o. 0160/94724090

FERIENHAUS/ FERIENWOHNUNG

Ostsee-Ferienhaus, 150 m zum Sandstrand, zw. Kiel u. Eckernförde 3-Sterne. Ausstattung für bis zu 6 Personen. Tel. 06174 / 961280
Infos unter www.strandkate.de

Irland - Kleines Haus (belegbar bis 5 Pers.) in ruhiger, ländlicher Lage im Seengebiet am River Erne zwischen Cavan u. Belturbet, für Golfer, Angler u. Feriengäste (Selbstversorgung). Kanu- u. Kajak-Touren u. -Kurse. Auskunft unter
E-Mail: Adolf.Guba@BleiGuba.de
u. Infos www.thorntoncottages.ie

Urlaub auf dem Ferienhof bei Pfarrkirchen in Niederbayern, mitten im Grünen auf einer Anhöhe mit Panoramablick (Rottauen-See). Zentraler Ausgangspunkt für vielfältige Unternehmungen (18-Loch-Golfanlage, Angeln, Bäderdreieck Bad Birnbach, Bad Griesbach, Bad Füssing, Freizeitparks). 3 gemütliche, voll eingerichtete Ferienwohnungen (ab 38,- EUR pro Übernachtung und Wohnung).
Infos: www.ferienhof-march.de,
Tel. 08561/9836890

KOSTENLOS

An Selbstabholer zu verschenken: 28' Moutainbike, pflegebedürftig; großer Tiertransportkäfig; Geige; Bett mit Kopfteil, 210 x 210, 2x Lattenrost + 2x Biomatratze 100 x 200; Biomatratze für Kinder 90 x 200; Ou
Tel. 0151/64577583

Suche gebrauchsfähige Elektrogeräte (E-Herd,Kühlschrank, Spülmaschine, Waschmaschine) geschenkt für kurdischen Kulturverein. Selbstabholung. Tel. 0177/7994123

NACHHILFE

Lernen mit Spaß und Erfolg. Ert. qual. hochw. Nachhilfe, alle Fächer bis Kl. 10, LRS, Dyskalk., Arb.techn., ganzheitl. Förd. Tel. 0173/1766464

Mathematik i.d. Ferien – auch bei Nachprüfung- hilft, stressfrei und effektiv Lücken zu beheben. Lehrerin (i.Dienst) erteilt Einzelunterricht incl. Fehleranalyse. Tel. 0162/3360685

Intensivkurse in Latein während der Ferien und bei Nachprüfung verbessern die Leistung deutlich! Fachkraft erteilt Einzelunterricht.
Tel. 0162/3360685

Erfahrener native speaker unterstützt in Englisch - bei Hausaufgaben u. Nachhilfe. Englisch Konversation für Erwachsene ist auch möglich. wtc@william-cochran.de
Tel. 06174/930707

Nachhilfeerfahrung seit 1974
Alle Klassen, alle Fächer, zu Hause.
Spezielle LRS-Kurse. Info unter 0800 - 0062244 – gebührenfrei
www.minilernkreis.de/taunus

Versetzung in Gefahr. Gymnasiallehrer (Engl.) hilft bei Ihnen Zuhause in allen Fächern außer Mathe/NW - auch Vorbereitung Nachprüfung.
Tel. 0173/8600778 (Kelkheim)

Erfahrene Lehrerin erteilt Grundschülern Nachhilfe in Deutsch und Italienisch. Tel. 06174/2567157

Mathematiknachhilfe GK/LK/Studenten von Naturwissenschaftler: Analysis, Vektorrechnung, Wahrscheinlichkeitsrechnung. Hausbesuche nach Absprache.
Tel. 06082/923879

STELLENMARKT

STELLENANGEBOTE

Wir suchen ab sofort erfahrende
Service- und Barkräfte
in Teilzeit!
Luna y Sol in Bad Homburg
Tel. **06172-17 16 17**
Mail: **tapas@luna-y-sol.de**

Suche Putzfrau in Bad Homburg, muss Rechnung schreiben können.
Tel. 0177/6480010

Zuverlässige Hilfe im Privathaushalt (3 Pers.) in Oberursel Stadtmitte für 5 Stunden am Mittwoch gesucht (Putzen + Bügeln). Sie haben ein Gewerbe angemeldet und stellen uns eine Rechnung.
Tel. 0175/1610969

Schüler oder rüstiger Rentner gesucht zum Blumengiessen zentral in Bad Homburg, 4-5 mal die Woche, in der Zeit vom 2.-20.7.2017.
Tel. 0170/7222606

Zugehfrau, 2 x 4 Std. wchtl. in Bad Homburg, mit Erfahrung + gutem Deutsch, Di. + Fr. o. Mo. + Do.
Tel. 06172/3807334

Krankenpfleger/Urlaubsvertretung ab 12.6. für ca. drei Wo. in Kö. 1 gesucht. Deutsch zwingend notwendig ebenso wie Erfahrung in der Pflege. Aufgaben: Haushalt, Körperpflege, Wundversorgung. Täglich ca. 6 Std. Tel. 0160/92581111

Patente Haushälterin für Familie mit drei Kindern (7-13 Jahre), Hund & Katze zum neuen Schuljahr im Zentrum von Königstein gesucht, 30-40h/Woche nachmittags in Festanstellung. Kinder, Kochen, Haushalt u. Wäsche machen Ihnen Spaß? Sie sind mobil mit KFZ? Wir freuen uns auf Sie.
Tel. 0173/3421745

Suche zuverlässige Haushaltshilfe für Familie in Mammolshain.
Tel. 0172/6355512

Zuverlässig und selbständig arbeitende Putzfee für Kronberg Oberhöchstadt gesucht: Di., Do. u. Fr. ab 8.00 für jeweils 3 - 4 Std.
Tel. 0173/3910232

Sie lieben Ordnung und putzen gern? Wir suchen deutschsprachige Reinigungskraft in Königstein für dauerhafte Stelle, ca. 8h pro Woche. Bitte email an:
luises12@email.de

STELLENGESUCHE

Gelernter Maler-/Lackierergeselle führt Lackier-und Tapezierarbeiten sowie Fußbodenverlegung aller Art durch. Meine über 25-jährige Erfahrung verspricht Ihnen hohe Qualität! Ausführliche Beratung sowie ein kostenloses und unverbindliches Angebot vor Ort. Tel. 0151/17367694

Gartenarbeit, Pflasterarbeit, Gartenhüttenbau, Abbruch, Streichen, Mauern, Verputzen, Baumschneiden. Tel. 0178/5084559

Renovierungen – alles aus einer Hand – für Innen und Außen.
Tel. 06172/2659136
o. 0152/34590812

Gartenarbeit aller Art, Baumfällung, Hecken schneiden, Gartenpflege, Entsorgung.
Tel. 06172/2659136
o. 0152/34590812

Zuverlässiger Handwerker mit Referenzen macht ihr Zuhause wieder schön. Maler, Lackierer, Fassade, Fliesen, Boden verlegen und vieles mehr. Hochwertig, schnell und günstig. Tel. 0176/65842259

Landschaftsgärtner: Baumfällung, Heckenschnitt, Gartenpflege, Pflasterarbeiten, Naturmauer, Gartenarbeiten aller Art. Tel. 0172/4085190

Ich suche Fenster zum Putzen und Wintergärten.
Tel. 0176/20799263

Zuverlässige Putzfrau sucht Job im Raum Oberursel.
Tel. 0176/84847280

Zuverlässiger Gärtner sucht Job im Raum Oberursel, Bad Homburg, Kronberg. Tel. 0163/9053836

Suche eine Putz- und Bügelstelle im Privathaushalt, bin zuverlässig und gute Deutschkenntnisse vorhanden. Tel. 0178/3888803

Ich unterstütze Sie kompetent und zuverlässig bei Ihrer Büro-Organisation (auch vorbereitende Buchhaltung), am Empfang oder in der Kundenbetreuung - auch Home-Office möglich.
Tel. 0176/456 27 100

Ausgelernter Fliesenleger macht alle Fliesenarbeiten bei Ihnen zu Hause. Tel. 0157/75624866

Liebevolle, qualifiz., priv. Betreuung zu Hause bieten 2 Damen aus Polen - 60 + 50 Jahre alt - sehr gutes Deutsch, seit fast 10J. in Deutschl. tätig - abwechselnd anwesend (Wechsel alle 2 Mon.). Beste Referenz. von Haush. im Raum Bad Homb. und Starnberg, Führerschein, gute Kochkenntn. - auch Diät - sowie alle, im Haus anfall. Arbeiten, diskr., freundl. Umgang. Sofort verfügbar! Tel. 0171/2612023

Gartenpflege mit sehr großer Erfahrung sowie Handwerksarbeiten wie Reparaturen und Montagen führt aus: Ein deutscher Mann aus Ihrer Nähe! Anfragen
Hdy. 0151/54646180

A – Z-Entrümpelungen + Grundreinigung + Renovierungsarbeiten + Bauarbeiten! Tel. 0171/3311150

KLEINANZEIGEN von privat an privat

A-Z-Meister-Rollläden-Jalousetten-Fenster-Dachfenster-Küchen-Bad-Sanierung-Schreiner-Glasschäden-Einbruchschäden-Renovierungen-Garten-Pool-Bau+Reparaturen-Entrümpelungen. Tel. 0171/3311150

Brauchen Sie Einkaufshilfe? Ich kann das gerne für sie machen. Melden Sie sich bitte. Tel.0152/26851509

Zuverlässige nette Frau sucht Putz-u. Bügelstelle Tel. 0157/38619747

Zuverlässiger Handwerker sucht Renovierung und Gartenarbeit.Ich erledige für Sie hochwertig,schnell und zuverlässig Tel. 0151/46839110

Anwaltssekretärin, 51 J., fit in gängiger MicroSoftware, sucht neuen Wirkungskreis - in und außerhalb des Sekretariats und gerne 450 Euro Job nachmittags bzw. samstags -ab 1.8. Chiffre OW 2201

Maler, Trockenbau, Tapezieren, Fliesen, Fassade, Lackieren, Gartenarbeit. Tel. 0163/9819822

Ich suche Putz- und Bügelstelle. Tel. 0163/4732498

Wir suchen zum Reinigen Treppen Treppenhäuser, Büros, Fenster. Gartenarbeiten. Tel. 0177/4021240

Zuverlässige Haushaltshilfe sucht Putz- Bügelstelle in Privathaushalt. Tel. 0152/13172983

Landschaftsgärtner sucht Gartenarbeit. Ich mache alles im Garten: Hecken schneiden, Bäume fällen, Rollrasen verlegen usw. (Rechnung) Tel. 0177/1767259, 06171/200583

Gärtner sucht Gartenarbeit. Ich erledige alles im Garten z.B. Gartenpflege, Hecken schneiden, Bäume fällen, Pflaster + Rollrasen legen, Teichreinigung usw. Bei Interesse: Tel. 06171/79350 o. 0178/5441459

Erfahrene, zuverlässige Frau (deutschsprechend) sucht Putzstelle in Frankfurt (gerne Büro- u. Treppenhaus) Tel. 0176/23858343

Zuverlässige deutschsprachige Polin mit Erfahrung in Pflege sucht Stelle als Betreuerin o. Pflegerin mit Wohnmöglichkeit Tel. 0177/5074629

Zuverlässige erfahrene Frau sucht Putzstelle in Privathaushalt (Putzen, bügeln, Gartenarbeiten etc.) Bitte nur seriöse Angebote. Vielen Dank im voraus. Kontaktieren Sie mich unter folgender Tel. 0162/2666209

Putzfee - suche Arbeit als Haushaltshilfe. Waschen, bügeln, Fenster putzen. Reinigung von Böden u. alles was dazu gehört. Ich bin zuverlässig u. habe Erfahrung. Tel. +49157/34239793

Profi Reinigungshilfe übernimmt ihr Büro, Treppenhaus, Praxis o. andere Objekte zum Reinigen. Tel. 06171/6941344 o. 0152/02015519

Renovierungsarbeiten aller Art preiswert und schnell. Tel. 0163/8298757

Ich suche Stelle im Haushalt. Putzen u. bügeln. Gerne auch Büro oder Praxis. Tel. 0171/2435039

Erfahrener polnischer Handwerker renov. alles im Haus. Parkett, Laminat, Malerarbeiten, weitere Arbeiten auf Anfr.. Preiswert, schnell u. sauber. Tel. 0157/54158045

Medizinische Schreibkraft übernimmt Ihre Diktate. Sehr gute Kenntnisse in den Bereichen Allgemeinmedizin, Kardiologie und Orthopädie. Gerne auch Diktate für andere Berufsgruppen. Chiffre: KW 22/01

Übernehme Reinigungen aller Art. Haus, Büro, Treppen, Fenster, Hausmeisterdienst... Tel. 0160/97508615

Hausdame/Nanny - Als ausgebildete Kinderpflegerin u. Hausdame (51) mit sehr guten Referenzen organisiere ich mit viel Liebe zum Detail den Haushalt Ihrer Familie und bin für Ihre Kinder da. Ich arbeite gewissenhaft, sorgfältig u. vorausschauend. FS und eigener PKW sind vorhanden. Gesucht wird eine Anstellung im Privathaushalt von Mo. - Fr. mit der Bereitschaft zu gelegentlichen Einsätzen am Wochenende. Ich freue mich auf Ihre Kontaktaufnahme. Chiffre: KW 22/02

Putzfrau hat noch Termine frei, zuverlässig und pünktlich, mit Referenzen. Tel. 0176/84240408

Gärtner erledigt alles im Garten Steine verlegen, Bäume fällen, Hecke schneiden u. auch Treppenhausreinigung. Tel. 0174/9535633

Biete freiberufliche Hilfe bei einem Steuerbüro/Kanzlei. Übernehme lfd. Buchhaltung, Belegsortierung. Tel. 06196/25188 (AB)

RUND UMS TIER

Suche für meinen knapp 5 Jahre alten Schäferhundmix-Rüden (mittelgroß) stundenw. eine erfahrene, liebevolle Betreuung (w). Gerne in/um Königstein. Tel. 0175/5646500

UNTERRICHT

Privat Musiklehrer gibt Unterricht in Klavier, Orgel + Keyboard f. Kinder, Jugendliche + Erwachsene. Kommt auch ins Haus. Tel. 06171/55600

Biete Klavierunterricht bei ihnen zu Hause für Anfänger oder Fortgeschrittene. Elena Gusarova: klavierschule-gusarova.de Tel. 0176/43368871

Skype – LANGUAGE TRAINING
Sprachtraining in Frankfurt
English, German, Spanish
LISA SOULES*
info@lisa-soules.de

Gitarrenschule Frank Hoppe, seit 20 Jahren in Oberursel. Qualifizierter Einzel- und Gruppenunterricht für alle Altersklassen. Infos unter: www.gitarrenschule-frankhoppe.de oder info@gitarrenschule-frankhoppe.de Tel. 06171/581295

Mathematik i.d. Ferien – auch bei Nachprüfung- hilft, stressfrei und effektiv Lücken zu beheben. Lehrerin (i.Dienst) erteilt Einzelunterricht incl. Fehleranalyse. Tel. 0162/3360685

Intensivkurse in Latein während der Ferien und bei Nachprüfung verbessern die Leistung deutlich! Fachkraft erteilt Einzelunterricht. Tel. 0162/3360685

Lateinlehrer (Gymnasiallehrer) erteilt fundierten, qualifizierten Unterricht für das Fach Latein (und Altgriechisch), für alle Klassenstufen, langj. Unterrichtserf. Tel. 0151/25261479

Diplom-Klavierlehrerin erteilt Klavierunterricht in Oberursel und Umgebung. Tel.0179/7294629

Endlich Französisch in Angriff nehmen! Neuanfang mit Erfolgsgarantie. Renate Meissner Tel. 06174/298556

Endlich Englisch meistern! Effizientes und interessantes Lernen.Renate Meissner, Tel. 06174/298556

VERKÄUFE

Verkaufe Stereoturm Technics HS-605 CD, 476 x 1175 x 435 mm, Innenhöhe 768 mm, Farbe schwarz, Preis VB. Tel. 06172/6818960

Reitbedarf von Privat günstig zu verkaufen, 3 Sättel, div. Decken, Schabracken u. vieles mehr. Tel. 06172/32708

Eckb. Eiche dkl. + Tisch + Stühle VB 200,- €, Wohnwand Erle Massiv VB 200,- €, Sekretär mit Glas + Stuhl VB 250,- €, Geschirrsp. 45 cm Bosch funktionsf.VB 100,- €, Waschm. Bosch funktionsf. VB 100,- €. Tel. 0174/5919477

Abholung Ou: „sympathisches" Klavier, klangvoll, Fa. Knauss, weiß m. Hocker, VB 1200 Euro. Tel. 0151/64577583

Kinderfahrrad (Mädchen) Pegasus Avanti, 24 Zoll, 7 Gänge, Rücktritt, Neuwert 447,- € umständehalber zu verkaufen, VB 170,- €. Tel. 0172/6119724

Flohmarktkisten u. Artikel zu verk., VB 10,- €. Rufnummer vormittags: 06171/55953 06171/699927

Verkaufe ein Pedeleg E- Bike ein Jahr alt. Farbe hellblau, 40 km Reichweite, 7 Gänge Tel. 0152/57643074

Für die Kleinsten. Spielhaus Chicco zu verkaufen, auseinander nehmbar, sehr gut erhalten, 70 €, sowie Doppel-Schaukel (Duo-Geschwister-Schaukel/u. Einzelschaukel), ebenfalls sehr gut erhalten, 120 €. Abzuholen in HG. Tel. 0177/454 2120

Hofflohmarkt am 3.6.17 10.30-12.30, Wingertstr. 22 Köppern, alles muss raus, Gardinen, H.-Kleidung 52, Kinders. Lampen, Hochregale, Feuertonnen, Musikboxen usw. Es lohnt sich zu kommen auch für Aufkäufer.

Empfangstheke in schöner Palisanderausführung geeignet f. Büroempfang, Praxisempfang, aber auch als Hausbar u. 1 Karteikartenschrank (Hängekartei) von Pohlschröder. Tel. 06196/25143

2 gut erhaltene Golf-Ausrüstungen (Dame/Herr) abzugeben. Tel. 0171/7707777

Gebrauchte Möbelbank Handmöbelmaschine preisgünstig abzugeben. Tel. 06195/8961 u. 910179 o. 0160/3379957

Moderne Kunst: Originalgemälde etc. Abstrakt + impressionist. + expressionist. etc. Öl auf Leinwand, Klein- u. Großformate, gerahmt, aus Privatsammlung, 300,- bis 900,- € Tel. 06174/961089 bitte länger klingeln lassen

Porz. Ess-Service Royal Copenh. Viele Teile, Preis VB. Tel. 06173/323275 ab 18 Uhr

VERSCHIEDENES

UMZUGSSERVICE
Möbelmontage · Entrümpelung
Tel. 0151-22 68 88 66

Zaubershow a. KiGeb / Kasper- o. Schwarzlichttheater v. 3–12 Jahre, Seniorenshow Tel. 06172/44475 Ballons www.gabis-kasperle.de

Alles Rund um den PC! Problemlösung, Beratung, Schulungen, Reparatur, Vor Ort Service usw. Langjährige Berufserfahrung! Netter und kompetenter Service! Computerhilfe für Senioren! Garantiere 100% Zufriedenheit! Tel. 0152/33708221

Horst hilft. Einfühlsame Hilfe (spez. Ü50) an PC, Tablet-PC u. Smartphone, alle Marken, alle Systeme, auch Apple. Tel. 01577/5793494

Tablet-PC, Smartphone: Geduldiger Senior (45 Jahre Computer-Erfahrung) zeigt Senioren deren sinnvollen Gebrauch. (Kein Apple!) Bad Homburg und Umgebung. Tel. 0151/15762313

Piano Palme
Klavierbau – MEISTERBETRIEB
Verkauf · Vermietung · Reparaturen · Stimmung
Klaviertransport · Lagerung u. Entsorgung
Tel. 06031-92576 · www.piano-palme.de

Alte Schmalfilme, Super 8, Normal 8 oder 16 mm kopiere ich gut und preiswert auf DVD. Auch Videofilme von allen Formaten (VHS, Video8, Hi8, Mini-DV, Betamax, Video2000 etc.) sowie Tonbänder, Schallpllatten und Kleinbild-Dias als Kopie auf CD/DVD. Ihre Schätze von mir gut gesichert. W. Schröder. Tel. 06172/78810

Geduldiger PC-Senior (45 Jahre Computer-Erfahrung) zeigt Senioren den sinnvollen Gebrauch von PC, Laptop, Digital-Kamera. (Kein Apple!) Bad Homburg und Umgebung. Tel. 0151/15762313

Haushaltsauflösungen und Entrümpelungen mit Wertanrechnung, Kleintransporte, Ankauf von Antiquitäten. Tel. 0172/6909266

Fenster schmutzig? Kein Problem! Ich putze alles wieder klar, auch sonntags. Tel. 06171/983595

Kartenlegerin bietet Hilfe an! Tel. 0178/5181016

Entrümpeln und entsorgen, Renovierungen, Rudi macht's. Tel. 06032/3071844

Computerspezialist, IT-Ausbilder, bietet Ihnen Virusentfernung, Reparatur, Service, Internet u. Telefon Anschluss Konfiguration, Router Tausch, WLAN Optimierung, Fernwartung. Tel. 06172/123066

Suche alte Pfennige u. Groschen für Spielgeld im Altenheim. Auch Urlaubsgeld (Peseten, Franken etc.) Tel. 0174/5891930

Segeln in den Niederlanden, 7.7.-14.7. od. 21.7.-4.8. Segelerfahrung nicht erforderlich. Tel.06172/939517

Wer nie aktualisiert, verliert. Einführung in neues Windows? Computerspezialist, IT-Ausbilder unterstützt Sie. Tel. 06172/123066

Ehemaliger deutsch/spanischer Geschäftsmann, 65 J. Erfahrungen im technischen und kaufmännischen Bereich begleitet Sie auf Ihren geschäftlichen/privaten Termine. Kontakt: Tel. 06172/3805508

Dienstleistungen aller Art: Einkaufshilfen, Botengänge, Besorgungsfahrten, Begleitservice, Arztbegleitung, Wohnungsbetreuung bei Abwesenheit, Überführungsfahrten. Tel. 06172/3805508

Achtung Suche Abendgarderobe, Schreibgeräte, Felle, Besteck, Geschirr, Modeschmuck, Zinn, Handtaschen, Kristall, Tischdecken, uvm Tel. 01520/3811873

A – Z-Entrümpelungen + Grundreinigung + Renovierungsarbeiten + Bauarbeiten! Tel. 0171/3311150

A-Z-Meister-Rollläden-Jalousetten-Fenster-Dachfenster-Küchen-Bad-Sanierung-Schreiner-Glasschäden-Einbruchschäden-Renovierungen-Garten-Pool-Bau+Reparaturen-Entrümpelungen. Tel. 0171/3311150

Schüler, 15 J., von der deutschen Schule in Mexiko-Stadt sucht nette Gastfamilie in Kronberg/Königstein für das Schuljahr 2017/2018. Nähere Infos: Tel. 0151/17275764 - Petra Holle

Dias und Negative: Wir digitalisieren Ihre Originale - preiswert, zuverlässig und in höchster Qualität. www.masterscan.de Tel. 06174/939656

Immer montags ab 19.30 Uhr treffen wir uns, gerne mit Gästen, bei einem irischen Ale oder Stout, auch bei Weizenbier oder einem Hellen zu aktuellen Themen in unserem privaten, original irisch eingerichteten Gutenberg Pub o. auf der Terrasse bei Blei&Guba, im Gewerbegebiet. Bei Interesse Tel. 06195/72194 oder mail: adolf.guba@bleiguba.de

Überspielung von Filmen und Tonträgern auf DVD bzw. CD. (N 8, Su8, Hi 8, MiDV, MC's, LP's usw.) Beratung und Qualität stehen für Erfolg! Tel. 06173/68114

Steht Ihre Standuhr? Erfahrener Uhrmacher repariert auch Wand- u. Tischuhren. Abholung und Anlieferung. Tel. 06173/318988

Sicherheitsprofi schützt und berät Privatpersonen und/oder Firmen.
Objekt-, Personen- u. Industriewerkschutz, Konzepte u. Umsetzung.
30 Jahre in der priv. Sicherheitswirtschaft in entspr. Pos. tätig.
Jahrelange Erf. als Cheffahrer für Banken/Industrie.
Rufen Sie an unter: 0157 3333 2 666

Floh- & Trödelmärkte

Sa., 3.6.17 und Do., 8.6.17 von 8.00 – 14.00 Uhr
Frankfurt-Höchst, Jahrhunderthalle, Parkplatz B

Sa., 3.6.17 von 14.00 – 18.30 Uhr
Ffm.-Kalbach, FRISCHE-ZENTRUM, Am Martinszehnten

So., 4.6.17 Kelkheim, von 10.00 – 16.00 Uhr
toom Baumarkt, Lise-Meitner-Straße 2

Mo., 5.6.17 Ffm.-Rödelheim, von 10.00 – 16.00 Uhr
Metro, Guerickestraße 10

Mo., 5.6.17 von 10.00 – 16.00 Uhr
Wiesbaden-Nordenstadt, GLOBUS, Ostring 2

Di., 6.6.17 von 8.00 – 13.00 Uhr
Eschborn, Mann Mobilia, Elly-Beinhorn-Straße 3

Weiss: 06195/901042 · www.weiss-maerkte.de

Wie antworte ich auf eine Chiffre-Anzeige?

Antworten auf Chiffre-Anzeigen ist ganz einfach:

Schreiben Sie einen Brief oder eine kurze Notiz an den Inserenten.

Legen Sie diese in einen Briefumschlag, auf dem Sie die Chiffre-Nummer notieren, die in der Anzeige stand.

Stecken Sie den Umschlag in einen zweiten Umschlag, auf dem Sie unsere Verlagsanschrift notieren.

Alles andere übernehmen wir: schnell, zuverlässig und diskret.

Private Kleinanzeige

Gesamtauflage: 103.700 Exemplare

Bad Homburger/Friedrichsdorfer Woche · Oberurseler Woche
Kronberger Bote · Königsteiner Woche · Kelkheimer Zeitung

Anzeigenschluss Dienstag 12.00 Uhr
Bitte veröffentlichen Sie am nächsten Donnerstag nebenstehende private Kleinanzeige
(durch Feiertage können sich Änderungen ergeben).

Auftraggeber, Name, Vorname:

Straße:

PLZ, Ort:

Unterschrift:

IBAN: DE

Unterschrift:

Ich bin damit einverstanden, dass die Anzeigenkosten von meinem Konto abgebucht werden. Der Einzug gilt nur für diesen Rechnungsbetrag.
Eine Rechnung wird nicht erstellt.

Preise: (inkl. Mehrwertsteuer)
- ❍ bis 4 Zeilen 12,00 €
- ❍ bis 5 Zeilen 14,00 €
- ❍ bis 6 Zeilen 16,00 €
- ❍ bis 7 Zeilen 18,00 €
- ❍ bis 8 Zeilen 20,00 €
- je weitere Zeile 2,00 €

Chiffre: ❍ Ja ❍ Nein

Chiffregebühr:
- ❍ bei Postversand 5,00 €
- ❍ bei Abholung 2,00 €

Meine Anzeige soll in folgender Rubrik erscheinen:

(Bitte immer mit angeben.)

Bitte Coupon einsenden an: **Hochtaunus Verlag** · 61440 Oberursel · Vorstadt 20
Tel. 06171/6288-0 · Fax 06171/628819 · E-mail: verlag@hochtaunusverlag.de

Zahlreiche Interessierte informieren sich bei den 3. Bad Homburger Sportmanagement-Tagen an der Accadis-Hochschule. Foto: Accadis

Korruption im Sport existiert seit der Antike

Bad Homburg (hw). Korruption im Sport hat Geschichte, und heile Welt auf Knopfdruck ist nicht in Sicht. Aber schrittweiser Fortschritt wird langfristig auf den richtigen Weg führen. So lautete der Grundton der 3. Bad Homburger Sportmanagement-Tage an der Accadis-Hochschule. Zahlreiche Interessierte waren der Einladung der Deutschen Olympischen Akademie (DOA), der Accadis-Hochschule und der Taunus Sparkasse gefolgt. Die Referenten aus Sport, Wirtschaft und Wissenschaft beleuchteten in Workshops und Vorträgen zum Thema „Compliance und Governance im Sport“ auch unangenehme Themen.

„Wir freuen uns, dass so viele Studierende im Publikum saßen“, betont Accadis-Präsident Professor Dr. Florian Pfeffel. „Auch Studenten anderer Hochschulen sind an den Campus gekommen.“ Besonders der VSD-Sportplatz, der die Sportmanagement-Tage eröffnete, erfreute sich studentischer Beliebtheit. Auf dem anschließenden Podium erläuterten Wieland Schwarze von der Eintracht Frankfurt Fußball AG, Philipp Straub vom 1. FSV Mainz 05 sowie Timo Simon vom VSD, wie sie den Einstieg in die Sportbranche fanden.

„Korruption im Sport existiert seit der Antike“, formulierte Professor Dr. Anne Jakob. Bereits Kaiser Nero habe die Olympischen Spiele so manipuliert, dass er selbst in allen Disziplinen den Erfolg davontragen konnte. Als kriminelle Handlung stelle Manipulation den Sport als solchen in Frage, so die Accadis-Dozentin für Wirtschaftsrecht. „Sport erhält nur durch den fairen Leistungsgedanken Sinn. Ohne ihn ist es fraglich, warum der 400 Meter-Läufer die vorgegebene Strecke laufen soll“, erklärte die Referentin.

DOA-Vorstandsmitglied Sylvia Schenk ergänzte: „Im Wettbewerb liegt es in der menschlichen Natur, nach dem eigenen Vorteil zu streben.“ Korruption beschränke sich aber nicht auf die Sportbranche. Gerade Politik und Wirtschaft seien immer wieder von Korruptionsskandalen erschüttert. Die Historie der Good Governance im Sport wiederum sei noch jung. „Die Medien wollen lauter Engel, aber wo sollen die so schnell herkommen?“ Über die mit Compliance und Korruption verbundenen Dilemmata diskutierte Professor Dr. Holger Preuß mit den Teilnehmern des Workshops „Olympia im Wandel – die Agenda 2020 in der Praxis“.

Der IOC verliere aufgrund der hohen Geldbeträge im Sportsystem die Kontrolle. Im Sport als „Rattenrennen“ greifen die regulierenden Mechanismen nicht mehr. Zudem drohe das System des Leistungssports unter dem Druck durch die Gesellschaft zu reißen. Wie Fairness im Sport fuktionieren kann und welchen Einfluss Sponsoren haben, machte Dr. Markus Kürten von Adidas deutlich.

Land fördert Museen im Kreis mit über 72 000 Euro

Hochtaunus (how). Kunst- und Kulturminister Boris Rhein teilt mit, dass die hessischen kommunalen und privaten Museen in diesem Jahr mehr als 1,2 Millionen Euro Förderung erhalten. An 34 kommunale Sammlungen gehen rund 845 000 Euro aus dem Kommunalen Finanzausgleich. Darüber hinaus unterstützt das hessische Ministerium für Wissenschaft und Kunst 33 private Museen mit rund 381 000 Euro aus Projektfördermitteln.

Unter den Museen, die Mittel aus dem Kommunalen Finanzausgleich erhalten, sind auch das Museum im Gotischen Haus in Bad Homburg, das einen Zuschuss in Höhe von 29 760 Euro erhält, und das Philipp-Reis-Haus in Friedrichsdorf, das mit 11 340 Euro bedacht wird. Das Vortaunusmuseum in Oberursel erhält 6000 Euro aus dem Topf der Projektfördermittel des hessischen Ministeriums für Wissenschaft und Kunst. Das Museum Kronberger Malerkolonie in Kronberg darf sich über 25 500 Euro Projektfördermittel freuen.

Kunst- und Kulturminister Boris Rhein: „Die abwechslungsreiche Museumslandschaft ist ein bedeutender Teil unseres kulturellen Erbes. Die drei staatlichen Museen in Darmstadt, Kassel und Wiesbaden sowie die großen kommunalen Häuser genießen einen ausgezeichneten Ruf. Aber gerade die vielen kleinen Museen im ländlichen Raum ergänzen das Ausstellungsangebot auf vielfältige Weise. Ihre gezielte Förderung ist daher eines der besonderen Anliegen der hessischen Landesregierung.“

Für die Entscheidung des hessischen Ministeriums für Wissenschaft und Kunst, welche Häuser Unterstützung erhalten, hat der hessische Museumsverband Empfehlungen ausgesprochen. Antragsberechtigt sind nur Träger, deren Häuser die Mindestanforderungen an ein Museum erfüllen: Dazu gehört neben systematischer Bildungsarbeit zum Beispiel die Bereitschaft, die Bestände für die Forschung nutzbar zu machen und feste Öffnungszeiten anzubieten.

„Unverzichtbar in der Kunst- und Kulturlandschaft Hessens sind die vielen privaten Museen, die in ländlichen Gemeinden attraktive Treffpunkte für Kunst- und Kulturinteressierte sind. Hier sorgen häufig ehrenamtlich engagierte Menschen mit viel Zeit, Fantasie und Tatkraft dafür, dass die Besucher abwechslungsreiche Stunden verbringen, Neues erfahren und entdecken können. Unsere Förderung dient unter anderem auch der Anerkennung des Ehrenamts“, so Boris Rhein.

Aquarelle malen

Bad Homburg (hw). Kreative und malbegeisterte Senioren sind zum Aquarellmalen beim Roten Kreuz eingeladen. Der Workshop richtet sich an Einsteiger und bereits versierte Maler. Der nächste Kurs findet am Dienstag, 6. Juni, von 15 bis 17 Uhr in der Begegnungsstätte des DRK in der Kaiser-Friedrich-Promenade 6 statt. Das Material wird gestellt. Teilnahme: fünf Euro. Um Anmeldung unter Telefon 06172-129565 wird gebeten.

Verkäufer gesucht

Hochtaunus (how). Der Deutsche Kinderschutzbund sucht zwei Ehrenamtliche, die zweimal in der Woche in der „Klamotte“, Schwalbacher Straße 5, beim Verkauf helfen. Geöffnet ist der Laden für Kinderkleidung von 9.30 bis 11 Uhr.

Verlässlichkeit in der Politik

Bad Homburg (hw). Die Frauen-Union der CDU lädt für Donnerstag, 8. Juni, ab 15.30 Uhr zu einem Kaffeenachmittag ins Park-Restaurant des Maritim-Hotels im Kurhaus ein. Gast ist der CDU-Landtagsabgeordnete Holger Bellino, der zum Thema „In Zeiten wie diesen – Verlässlichkeit in der Politik“ sprechen wird. Auch Männer sind willkommen

Wintergarten beschädigt

Bad Homburg (hw). Unbekannte Täter beschädigten am Samstag kurz nach Mitternacht die Doppelverglasung eines Wintergarten-Daches im Altheider Weg mit einer Glasflasche. Zeugen werden gebeten, sich mit der Polizei in Verbindung zu setzen.

STELLENMARKT

Callcenter Mitarbeiter/in
für Outbound in Vollzeit mit guten Deutschkenntnissen und freundlichen Umgangsformen gesucht.
Telefon: 06173 – 950202

Kauffrau/-mann für Bürokommunikation
- Sie können gut formulieren und texten?
- Sie haben Spaß an Marketing?
- Sie haben Erfahrungen in allgemeinen Sekretariatsaufgaben?

Dann bewerben Sie sich bitte unter: info@kerstanconsult.de

Das **Traute und Hans Matthöfer-Haus**, Altenpflegeeinrichtung der AWO in Oberursel sucht ab sofort

eine Pflegekraft (m/w)
für den Bereich der vollstationären Pflege im Tagdienst
in Teilzeit 75% (28,88 Std./Woche)
Sie bringen mit:
- fachliche und soziale Kompetenz
- einschlägige Erfahrungen in der EDV-gestützten Pflegedokumentation
- Einfühlungsvermögen
- Teamfähigkeit und Flexibilität
- Bereitschaft zur Umsetzung und Weiterentwicklung neuer Konzepte im Rahmen des AWO-Qualitätsmanagement

Wir bieten Ihnen:
- Vergütung nach TVÖD mit den sozialen Leistungen der AWO einschließlich zusätzlicher Altersversorgung.
- Einarbeitung, Begleitung und Beratung durch die verantwortliche Pflegefachkraft in einem kompetenten, erfahrenen Team
- Interne und externe Qualifizierungsmöglichkeiten
- Betriebliche Gesundheitsförderung

Die Stelle wird zunächst befristet besetzt.
Wir freuen uns über Ihre aussagefähige Bewerbung bis zum 15.06.2017:

Traute und Hans Matthöfer-Haus
Leyla Saglam – Pflegedienstleitung
Kronberger Straße 5 · 61440 Oberursel
Tel. 06171 / 63 04 0

Servicekräfte
– freundlich/zuverlässig –
Vollzeit u. Teilzeit für indisches Restaurant in Königstein gesucht.
Telefon: 06174 1787

Maurer / Gärtner
Feldberg/Ts. – von Privat gesucht
Auto notwendig / NR
Kontakt unter
anzeige@anzeige4me.com
oder Tel. 069-120189019
von 9-16 Uhr
mobil 0172-6924103

ROMBUS
frankfurt@zeitarbeit-rombus.de
www.zeitarbeit-rombus.de
Wir suchen Mitarbeiter (m/w) für unsere Kunden in **Bad Homburg**:
- **Zimmermädchen & Roomboys** Arbeitszeit vormittags
- **Reinigungskräfte** Arbeitszeit vormittags
- **Servicekräfte**
- **Empfangsmitarbeiter**

Interessiert? Dann bewerben Sie sich telefonisch oder per E-Mail bei uns.
Großer Hirschgraben 15
60311 Frankfurt/Main • (069) 13 37 403

Freundliche Verkäufer(in)
für Textilreinigung in Oberursel und Kronberg in Voll- und/oder Teilzeit gesucht. Und für Samstags (VM) auf Minijob-Basis.
Bewerbungen bitte unter:
Tel. 0160/849 25 29 oder info@taunus-textilpflege.de

Vertriebsassistenz
auf 460,– €-Basis, mit Option auf Ausweitung der Stunden, für aufstrebendes Unternehmen im Finanzdienstleistungssektor in Königstein gesucht.
Bewerbungen unter
Tel.: 06174 9982674

Hecken & Wiesen schneiden
Feldberg/Ts. – von Privat gesucht
Auto notwendig / NR
Kontakt unter
anzeige@anzeige4me.com
oder Tel. 069-120189019
von 9-16 Uhr
mobil 0172-6924103

Internationaler Dienstleister B2C
zur Verstärkung unseres Teams suchen wir ab sofort einen zuverlässigen Fahrer (m/w) in Teilzeit/Minijob, für die Auslieferung u. Abholung v. Paketen, logistische Tätigkeiten und Hilfestellung im Lager. In der Zeit Mo.–Fr. 9–17 und individuell nach Absprache.
Friedrichsdorf-Köppern, 06175 / 949 9010

Brauche Hilfe
Gartenzaun 1 m hoch setzen
von Privat gesucht /
Auto notwendig / NR
Kontakt unter
anzeige@anzeige4me.com
oder Tel. 069-120189019
von 9-16 Uhr
mobil 0172-6924103

Die **Bad Homburger Woche** im Internet:
www.hochtaunusverlag.de

Hausmeister
in Vollzeit
ab sofort für das Ärztehaus u. Büro-/Geschäftszentrum
City Arkaden • Kirchstraße 9 • 61462 Königstein
gesucht.
Mehrjährige Erfahrung u. Kenntnisse/Fertigkeiten in Haustechnik, sowie sehr gute Deutschkenntnisse und Umgangsformen sind Voraussetzung.
Gerne auch für Bewerber Ü50.
Arbeitszeit Mo. – Fr. + Bereitschaft
Bewerbungen an:
City Arkaden, Feldbergstraße 42, 61440 Oberursel
Telefon 06171 – 6941990

STELLENMARKT

Das **Traute und Hans Matthöfer-Haus,**
Altenpflegeeinrichtung der AWO
in Oberursel sucht ab 01.07.2017

einen Koch (m/w)

in Vollzeit (38,5 Std./Woche)

Sie bringen mit:
- Erfahrung im Küchenbereich, idealerweise in der Gemeinschaftsverpflegung
- Eigenverantwortliches Arbeiten, Unterstützung der Küchenleitung
- Kenntnisse in der Bedienung von Bestellsoftware inkl. Budgetrichtlinien
- Einhaltung von Normen innerhalb unseres QM-Systems
- Teamfähigkeit
- Flexibilität und Engagement
- Bereitschaft zum Kontakt mit den Bewohner/innen unserer Einrichtung.

Wir bieten Ihnen:
- Vergütung nach TVÖD mit den sozialen Leistungen der AWO einschließlich zusätzlicher Altersversorgung
- Interne und externe Qualifizierungsmöglichkeiten
- Betriebliche Gesundheitsförderung

Die Stelle wird zunächst befristet besetzt.

Wir freuen uns über Ihre aussagefähige Bewerbung bis zum 15.06.2017:

Traute und Hans Matthöfer-Haus
André Kirsch – Küchenleitung
Kronberger Str. 5 · 61440 Oberursel
06171/6304-0
andre.kirsch.thmh@awo-frankfurt.de

Novadent Zahntechnik GmbH sucht ab sofort
Kurierfahrer w/m
auf Minijob Basis.
Tel. 06172-928980.

Wir suchen zur Verstärkung unseres Teams in Oberursel eine/n
freundliche/n Verkäufer/in
auf Teilzeitbasis (mit Lohnsteuerkarte)
Gewi-Textil
Tel. 06172-945977

MARITIM
Hotel Bad Homburg
Wir suchen
Aushilfen (m/w)
auf 450 €-Basis
für den Servicebereich
und
für das Housekeeping
(Reinigungskraft im Spätdienst)
Wir freuen uns auf Ihre Bewerbung.
Maritim Hotel Bad Homburg
Ludwigstraße 3 · 61348 Bad Homburg
Tel. 06172-660 163
E-Mail: dbraun.hom@maritim.de
www.maritim.de
Betriebsstätte der Maritim Hotelgesellschaft mbH
Herforder Straße 2 · 32105 Bad Salzuflen

MARITIM
Hotel Bad Homburg
Wir suchen einen
Koch (m/w)
mit abgeschlossener Berufsausbildung
zur Unterstützung unseres Küchenteams.
Es erwartet Sie eine vielfältige und abwechslungsreiche Tätigkeit.
Wir freuen uns auf Ihre Bewerbung.
Maritim Hotel Bad Homburg
Ludwigstraße 3 · 61348 Bad Homburg
Tel. 06172-660 163
E-Mail: dbraun.hom@maritim.de
www.maritim.de
Betriebsstätte der Maritim Hotelgesellschaft mbH
Herforder Straße 2 · 32105 Bad Salzuflen

Suchen Sie auch eine/n Mitarbeiter/in?

Rufen Sie unsere Anzeigen-Hotline an:
Tel. (0 61 71) 6 28 80

ROYAL HOMBURGER GOLF CLUB 1899 e.V.
HOME OF GOLF IN GERMANY

Greenkeeper/Platzarbeiter m/w
für den Royal Homburger Golf Club 1899 e.V. gesucht

Der Royal Homburger Golfclub 1899 e.V. unterhält zwei Golfanlagen in Bad Homburg und sucht zum nächst möglichen Zeitpunkt einen Greenkeeper, Platzarbeiter, Landschaftspfleger, etc. m/w mit Kenntnissen in einem „grünen" Berufszweig. Arbeitszeiten sind saisonal differenziert. Angeboten wird eine Festanstellung mit angemessener Bezahlung.

Ihre Bewerbung richten Sie bitte per Mail an: **info@royal-hgc.de**

Wir suchen für unsere Disposition und Organisation

Sachbearbeiter/in Auftragsabwicklung (m / w) in Teilzeit

Ihre Aufgaben sind die Abwicklung von Aufträgen in der Schnittstelle Kunde/Lieferant,
Auftragssachbearbeitung,
Auftragserfassung in dem CRM-Softwaresystem,
Terminkoordination mit Kunden und Subunternehmen.

Sie haben eine kaufmännische Ausbildung, verfügen über eigenständige und zielorientierte Arbeitsweise,
hohe Kunden- und Serviceorientierung,
sehr gute MS-Office-Kenntnisse.

Com Advice Business Communications GmbH
Max-Planck-Straße 9 | 61381 Friedrichsdorf
Tel. 06172 179 489 16 | cristobal.gonzalez@comadvice.de
www.comadvice.de

Wir suchen für den innovativen Telekommunikationsmarkt

Telefonagenten (m / w) in Vollzeit/Teilzeit

Sie können mit Ihrer Stimme lächeln, sind überzeugend, haben Eigenmotivation und Spaß am Telefonieren.

Monatliche Verdienstmöglichkeiten von 1.500 € bis 4.000 €

Com Advice Business Communications GmbH
Max-Planck-Straße 9 | 61381 Friedrichsdorf
Tel. 06172 179 489 16 | cristobal.gonzalez@comadvice.de
www.comadvice.de

Zur Verstärkung unseres Restaurations-Teams suchen wir zum nächstmöglichen Zeitpunkt

Servicekräfte (m/w) für die Casino Lounge

in Teilzeit (mindestens 20 Std./Woche), im Schichtdienst (auch an Wochenenden und Feiertagen).

Das Aufgabengebiet umfasst die Ausgabe von Getränken, Entgegennahme von telefonischen Reservierungen, Reinigung des jeweiligen Arbeitsplatzes sowie Kassenabrechnung.

Sie arbeiten selbstständig, sind flexibel, besitzen kommunikative Fähigkeiten und haben ein sicheres Auftreten.

Wir bieten Ihnen nicht nur gute Verdienstmöglichkeiten, interessante Vergünstigungen innerhalb des Unternehmens und der Stadt Bad Homburg, sondern eine abwechslungsreiche Tätigkeit in einer spannenden Atmosphäre, die Ihnen vielfältige Entwicklungsmöglichkeiten eröffnet.

Bitte senden Sie Ihre aussagefähige Bewerbung an die Personalsachbearbeiterin Frau Nesukh (06172 – 170121)

François-Blanc-Spielbank GmbH
Bad Homburg v.d. Höhe
Kisseleffstr. 35
61348 Bad Homburg v.d. Höhe
Gern auch per E-Mail: tnesukh@casino-bad-homburg.de

---

reaktiv **Ihr Zentrum für Sport- und Physiotherapie**

Zur Verstärkung unseres Teams im Rahmen unseres bevorstehenden Umzugs in neue und moderne Räumlichkeiten suchen wir zum nächst möglichen Zeitpunkt in Festanstellung (Voll- oder Teilzeit) einen

Physiotherapeut (m/w)

Wir bieten ein junges und offenes Team, eine angenehme Arbeitsatmosphäre in neuen und modernen Räumlichkeiten sowie ein faires, leistungs- und qualifikationsabhängiges Gehalt. Ihre Bewerbungsunterlagen mit nächstmöglichem Eintrittstermin senden Sie bitte an: Dr. phil. Anja Lungwitz, lungwitz@reaktiv-kronberg.de

reaktiv GmbH • Westerbachstr. 5a • 61476 Kronberg im Taunus
Tel: 06173 / 318576 • Fax: 06173 / 318578 • info@reaktiv-kronberg.de • www.reaktiv-kronberg.de

---

Für unser Karstadt-Restaurant in Bad Homburg

suchen wir ab sofort eine

Buffetkraft m/w

in Teilzeit (ca. 100 Std./Monat)
Bei Interesse senden Sie Ihre Bewerbung an:
Le Buffet Restaurant&Café GmbH
z. Hd. Frau Kißner
Louisenstraße 91-95 · 61285 Bad Homburg
gastronomie.bad-homburg@lebuffet.de

Der Internationale Bund sucht einen

pädagogischen Mitarbeiter (m/w)

ab 1. Juli 2017 auf Basis einer geringfügigen Beschäftigung für einen kurzen Gruppendienst (3 x Woche von 5:45-7:30 Uhr) in einer unserer Wohngruppen im Wohnhaus Frankfurt/Nieder-Erlenbach

Wir sind mit fast 14.000 Mitarbeiterinnen und Mitarbeitern einer der großen Dienstleister in der Jugend-, Sozial- und Bildungsarbeit in Deutschland. Unser Leitsatz lautet „MenschSein stärken".

Unser Wohnhaus in Frankfurt/Nieder-Erlenbach ist eine Einrichtung für Menschen mit geistiger Behinderung.

Wir bieten Ihnen
- 30 Tage Urlaub/Jahr
- Anleitung durch eine Fachkraft
- regelmäßige Teamsupervisionen etc.
- eine interessante und abwechslungsreiche Tätigkeit
- eine umfassende Einarbeitung

Ihre Aufgaben
- Betreuung und Förderung der Klienten und Assistenz bei Alltagsangelegenheiten
- emphatischer Umgang mit den Bewohnern/-innen
- Unterstützung beim Starten in den Tag und in der individuellen Vorbereitung für den Arbeitstag
- Verlaufsdokumentation
- Fahren der IB-Fahrzeuge

Ihr Profil
- Abschluss als staatlich anerkannte/r Erzieher/in, Heilerziehungspfleger/in, Heilerziehungspflegehelfer/in, Kranken- oder Altenpflegefachkraft, ggf. auch Pflegehelferausbildung, gerne aber auch engagierte fachfremde Bewerber/innen
- Kenntnisse der deutschen Sprache in Wort und Schrift
- Teamfähigkeit und Engagement

Sie erleben bei uns
eine verantwortungsvolle, anspruchsvolle, abwechslungsreiche Tätigkeit in einem Unternehmen, das stetig wächst und auf die Lebensbalance seiner Mitarbeitenden achtet.

Bewerbungen von Menschen mit Behinderung sind erwünscht.

Wir freuen uns auf Ihre Online-Bewerbungen, gerne auch aus der Nachbarschaft.

Internationaler Bund (IB)
Frau Janine Heinlein-Schrot
Mecklenburger Straße 12
60437 Frankfurt am Main
janine.heinlein-schrot@internationaler-bund.de
www.internationaler-bund.de/jobs

Ein Unternehmen der IB-Gruppe

Wir suchen für unsere Filialen
in Neu-Anspach, Oberursel, Usingen und Riedelbach

Servicekräfte
in Voll- und Teilzeit

Ihre Aufgaben:
- Betreuung unserer Kunden
- Führung der Wechselgeldkassen
- Selbstständiges Arbeiten
- Pflege der Räumlichkeiten

Ihre Anforderungen:
- Selbstständiges und teamorientiertes Arbeiten
- Führerschein Klasse B wünschenswert
- PC-Kenntnisse
- Einsatzbereitschaft und Belastbarkeit

Wir bieten:
- Einen sicheren und abwechslungsreichen Arbeitsplatz
- Ein angenehmes Betriebsklima
- Eine angemessene Bezahlung

Wir freuen uns auf Ihre aussagekräftigen Bewerbungsunterlagen an:

Astro Automaten GmbH
Postfach 1161, 61281 Bad Homburg
oder per Mail an: info@astro-automaten.de
Ihr Kontakt: Kathrin Jung
Tel. 06172-868680, www.astro-automaten.de

Für unser wachsendes urologisches Praxisnetz suchen wir für unseren Standort in Bad Homburg **ab 15.7.2017** eine

Medizinische Fachangestellte (m/w)

Die abwechslungsreichen Tätigkeiten beinhalten:
- Anmeldung
- Terminvergabe
- Labortätigkeit
- Blutentnahme, etc.

Wir sind ein freundliches, aufgeschlossenes Team und freuen uns auf Ihre Bewerbung.

Bewerbungen bitte an:
Urologische Praxis UroGate Oberursel
z.Hd. PD Dr. Tobias Engl · Nassauerstr. 10 · 61440 Oberursel
E-Mail: engl@urologie-taunus.de

Beim Golfturnier der Greenkeeper des Royal Homburger Golf Clubs mit von der Partie (v. l.): Klaus Desor, Dani Domokos, Janos Föcze, Lajos Fekete, Heinz Georg Rihm, Klaus von Seelen und Jörg Maaß. *Foto: Royal Homburger Golf Club*

109 Golfer gehen an den Start

Bad Homburg (hw). Die Greenkeeper des Royal Homburger Golf Clubs 1899 trafen sich am letzten Mai-Wochenende zu einem Golfturnier der besonderen Art. Bei traumhaftem Wetter gingen 109 Teilnehmer an den Start. Das Außergewöhnliche am Greenkeeper-Turnier: Die Teilnehmer mussten nicht nur gut spielen, sondern an jeder Bahn auch Multiple-Choice Fragen beantworten.

Bei den Fragen ging es um Golfregeln, um die Maschinen der Greenkeeper und die Besonderheiten des Golf Clubs. Vor allem die schützenswerten Biotopflächen wurden in den Mittelpunkt gerückt. Der Turniermodus war ein Kanonenstart: Alle Teilnehmer wurden auf den 18 Abschlägen verteilt, jeweils vier Personen spielten zusammen. Somit konnten alle gleichzeitig starten. Der Modus, der gespielt wurde, war ein „Florida Scramble“. Dabei durften alle Spieler eines Flights beim ersten Abschlag abschlagen, dann wurde der beste Ball ausgesucht. Alle anderen Bälle wurden aufgehoben. Alle Spieler spielten an dem Punkt weiter, an dem der beste Ball aufgehoben worden war. Wer als erster einlochte, durfte am nächsten Abschlag nicht abschlagen. Bei der Siegerehrung wurden die Sonderpreise verteilt. Margie Rüter und Fabian Kolb wurden für den „Longest Drive“ geehrt, „Nearest the pin“ ging an Ulrike Kühne mit 1,42 Meter und Leopold Seeseman mit 77 Zentimeter. Dritte in der Nettowertung wurden Renate Beisheim, Peter Hoppenstaedt, Gabriele Suchan und Sabine Hoppenstaedt. Der zweite Platz ging an Yunhee Kim, Leopold Seesemann, Klaus von Seelen und Dr. Annelie Hummer. Es siegten in der Nettowertung Marion Schäfer, Stefan Kridlo, Sabine Basler und Dirk Hüter. Das 1. Brutto gewannen Fabian Kolb, Alexis Riegel, Heike Kafka und Christa Schmidt. Der Tombolaerlös in Höhe von 600 Euro wird an die Clown Doktoren gespendet.

Auf der Leinwand – wie vor 60 Jahren

Bad Homburg (hw). Die Heimatstube Ober-Erlenbach lädt für Samstag, 10. Juni, um 18.30 Uhr zu einer Zeitreise 60 Jahre zurück in die Vergangenheit Ober-Erlenbachs ein – mit der Vorführung des Ober-Erlenbacher Heimatfilms aus dem Jahr 1957. In die Erstellung des professionellen Heimatfilmes war damals das ganze Dorf eingebunden; Herausgeber war der „Liederkranz Germania“. Die Uraufführung fand im „Saalbau Rupp“, dem heutigen Restaurant „Lebenslust“, statt. Der Film ist durch einen Moderator im humorigen Sprachduktus der 1950er-Jahre besprochen. Die Heimatstube hofft darauf, dass insbesondere auch Zeitzeugen von damals zur Filmvorführung kommen. Die Filmvorführung ist in Ober-Erlenbach in der Homburger Straße 6 im Restaurant „Lebenslust“ von Fulvio Masci. Damit ist der Film im selben Saal zu sehen wie schon vor 60 Jahren. Karten sind aufgrund der Saalgröße limitiert. Sie kosten im Vorverkauf 2,50 Euro und beinhalten ein Getränk. Karten gibt es in Petras Lädchen, Homburger Straße 2, in der Rosen Apotheke, Wetterauer Straße 3a, sowie in der Post Filiale/ Aniol Services, Homburger Straße 27.

Kreative Momente an der GaG

Nach aufregenden Castings und Proben stand die Gesamtschule am Gluckenstein (GaG) bei ihren „Kreativen Momenten“ ganz im Zeichen von Kreativität und Entertainment. Auf der Bühne der neuen Mensa gaben sich die Nachwuchstalente die Klinke in die Hand. Durch den Abend führten Justin Ruthe, Vanesa Rexhepaj und Aylin Burghagen. Die Theatergruppe führte Sketche auf, bei denen auch die Lehrer herzhaft lachen konnten. Fröhlich und rhythmisch ging es bei den Präsentationen der Instrumentalgruppe, der Poptanz-Gruppe der sechsten Klassen und der Rhythmus-Percussion-Vorstellung der 5ab1 zu. Die Klasse 5bF stellte gemeinsam mit Lehrerin Joana Aust und Moritz Kohn an der Gitarre „Nessaja“ aus „Tabaluga“ vor. Die Schülerband der GaG „under8teen“ präsentierte vier Songs, darunter die Eigenkomposition „We could try“. Doch nicht nur die Schülerband animierte das Publikum erfolgreich zum Mitklatschen. Auch der Chor der GaG, der unter der Leitung von Dominik Rudolph unter anderem „Shape of you“ von Ed Sheeran präsentierte, begeisterte. Beim großen Finale (Foto) sangen die Künstler gemeinsam mit dem Publikum „We are the world“. Foto: GaG

Terrasse heute geschlossen oder geöffnet?

Ein Glashaus bietet soviel Schutz wie nötig und soviel Freiraum wie möglich

(djd). Fast grenzenlose Transparenz und trotzdem ein deutliches Mehr an Wetterschutz - so lässt sich die Faszination beschreiben, die viele Menschen mit einem Glashaus verbinden. Es hat also seinen guten Grund, dass Glashäuser im Trend liegen.

Ein Glashaus kann ganzjährig zum idealen Bindeglied zwischen innen und außen werden. *Foto: djd/Sonne-am-Haus.de*

Glaselemente benötigen nur wenig Platz

Terrassendächer - und zwar sowohl neue als auch bereits bestehende - können leicht mit Ganzglas-Schiebetüren ausgestattet werden. Die leichtgängigen Elemente lassen sich mit wenigen Handgriffen schließen oder öffnen. Im geschlossenen Zustand beeinträchtigen die rahmenlosen Glaselemente den Blick in den Garten in keiner Weise. Auch wenn das Glashaus dadurch kein Wohnraum wird, so kann es hochwertige Gartenmöbel doch wirkungsvoll schützen. Die eleganten Glaselemente werden praktischerweise auf Führungsschienen geführt, die in den Boden eingelassen sind und so keine Stolperfallen erzeugen. Durch ihre schlanke Ausführung benötigen sie nur sehr wenig Platz. Im Internetportal „Sonne am Haus“ beispielsweise haben sich Handwerksbetriebe zusammengeschlossen, die für kompetente Beratung beim Bau eines Glashauses stehen. Eine Suchmaschine auf dem Portal www.sonne-am-haus.de ermöglicht das einfache Finden eines Fachbetriebs ganz in der Nähe. Darüber hinaus findet man dort weitere wichtige Informationen, die bei der Planung behilflich sind.

Begleiter durch die Jahreszeiten

Im Sommer können die Glaselemente einfach zu Seite geschoben werden, es entsteht eine „Freisitz-Atmosphäre“ mit offenem Übergang in den Garten. Während der Übergangszeiten zeigt sich das Glashaus dann von seiner stärksten Seite: Mit Hilfe des Wetterschutzes kann die Freiluftsaison erheblich verlängert werden. Ein kurzer Regenschauer oder eine stärkere Brise stellt kein Hindernis mehr für einen unbeschwerten Aufenthalt auf der Terrasse dar. Und auch die Wintersonne erwärmt den Raum hinter Glas sehr schnell und sorgt für zahlreiche angenehme Stunden. Das Glashaus wird somit ganzjährig zum idealen Bindeglied zwischen innen und außen. Ein weiterer positiver Nebeneffekt: Wenn man beim Gärtnern von schlechtem Wetter überrascht wird oder vom Sport kommt - hier kann man sich getrost umziehen und muss verschmutzte oder nasse Kleidung gar nicht erst ins Haus bringen.

walle in wallau
DIE TECHNIKER HEIZUNG
AM ZIEL HEIZUNG
in 5 Minuten zum Angebot - mit 1-Tags-Montage zur neuen Heizung
www.heizungsrechner-online.de
Öl/Gas Brennwert-Anlagen
Pellet-Anlagen Solar-Anlagen
Heizkörper Design-Heizkörper
große Heiztechnik-Ausstellung
Mo - Do 8-18 Uhr - Fr 8-16 Uhr
☎ 06122-92100 info@walle-in-wallau.de
Hessenstr. 10 - 65719 Hofheim-Wallau

Ofenstudio Bad Vilbel GmbH
KAMINE & KAMINKASSETTEN
SPEICHERÖFEN & SCHORNSTEINE
Große Verkaufs- & Ausstellungsfläche
Zeppelinstraße 14 · 61118 Bad Vilbel
Tel. 0 61 01 / 80 33 144
www.ofenstudio-gmbh.de

Dingeldein GmbH
Schornstein-, Dach- und Ofen-Technik
Alles rund um den Schornstein
Dacharbeiten aller Art
Kaminöfen und Kamine
Ofenstudio Bad Vilbel
Meisterbetrieb
Tel. 06101 - 12 83 99
Zeppelinstr. 14 · Bad Vilbel · Gewerbegeb. Am Stock
www.dingeldein-schornstein.de

Meine (T)Raumdecke in nur 1 Tag!

BEWÄHRTE QUALITÄT SEIT 1982
PLAMECO® DECKEN
Besuchen Sie unsere Ausstellung
Fr. 12.00 – 16.00 · Sa. 10.00 – 14.00
oder Termin nach Vereinbarung
pflegeleicht und hygienisch
Zimmerdecken • Beleuchtung • Zierleisten
PLAMECO-Fachbetrieb Frankfurt,
Nieder-Eschbacher Stadtweg 1 · 60437 Frankfurt · Telefon: (069) 85802712

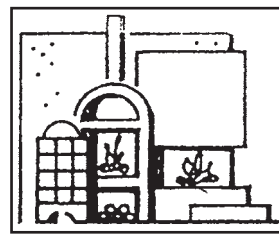
OFENHAUS KLOHMANN
KAMINÖFEN
KAMINE • ÖFEN • KACHELÖFEN
Feuerung für Holz, Kohle, Gas und Elektro
Kamin-Heizsysteme, Gartenkamine
DIPL.-ING. A. KLOHMANN
65936 Ffm. Sossenheim, Nikolausstraße 8
Telefon 0 69/34 20 15, Fax 34 20 16
www.ofenhaus-klohmann.de
GROSSE AUSSTELLUNG

MARKISEN S. OSTERN
SONDERANGEBOTE: Direkt ab Fabrik
Preisbeispiele ab: z.B. Modell 1000
3.50 x 1.60 700,– 4.50 x 2.10 800,– 5.50 x 2.60 900,– 6.00 x 3.10 990,–
65824 Schwalbach · Friedrich-Stoltze-Str. 4a · Tel. 0 61 96 / 81 3 10

IMMOBILIENMARKT

ANGEBOTE

Wir bringen auch Ihre Immobilie in die Pool-Position.

Vertrauen auch Sie der Nr. 1*. Bei einem Kundenvertrauensranking in über 890 deutschen Unternehmen belegt Engel & Völkers den ersten Platz unter den bankenunabhängigen Immobilienmaklern und genießt ein „sehr hohes Vertrauen“ bei seinen Kunden. Vertrauen auch Sie der Kompetenz von Engel & Völkers!

* Quelle: Engel & Völkers genießt laut WirtschaftsWoche (www.wiwo.de) vom 18.11.2016 das höchste Kundenvertrauen unter den bankenunabhängigen Maklern.

Bad Homburg
Louisenstraße 163 · 61348 Bad Homburg
Telefon +49 6172 49 54 10

Oberursel
Marktplatz 2 · 61440 Oberursel
Telefon +49 6171 97 84 90

Kronberg
Frankfurter Straße 13 · 61476 Kronberg
Telefon +49 6173 60 10 70

Königstein
Georg-Pingler-Straße 11 · 61462 Königstein
Telefon +49 6174 95 900

Taunus@engelvoelkers.com · www.engelvoelkers.com/taunus · Immobilienmakler

ENGEL&VÖLKERS

Auf den ersten Blick

Hier werden Sie nicht lange fackeln, denn schon auf den ersten Blick haben Sie sich in diese schmucke 3-Zimmer-Wohnung verliebt. Idstein liegt Ihnen zu Füßen und Sie genießen jeden Tag die Aussicht von Ihrem großen Südbalkon ins weite Grün. Das große Wohnzimmer glänzt nicht nur mit 32 m² und vielen bodentiefen Fenstern, sondern der offene Naturstein-Kamin sitzt auch genau an der richtigen Stelle. Endlich ein Schlafzimmer, in das ein 4-Meter-Schrank passt und auch das Kinderzimmer braucht sich nicht zu verstecken. Wie schick Ihr Tageslichtbad wird, entscheiden Sie ganz alleine. Für nur € 334.200 ziehen Sie schon im nächsten Frühjahr in die Kronberger Straße. Greifen Sie zu und auch gleich zum Telefon.

E-Kennw. E-Bedarf 66.8 kWh/m2a, Kl. B, Erdgas (BHKW). Bj. 2017

Dietmar Bücher
Schlüsselfertiges Bauen
65510 Idstein
www.dietmar-buecher.de
☎ 06126/588-120

Hier könnte Ihre Anzeige stehen.

Anzeigen Hotline
Tel. 06171/62880

Die auflagenstärksten Lokalzeitungen für Ihre lokale Werbung!

Bad Homburger Woche · Oberurseler Woche
Friedrichsdorfer Woche · Kronberger Bote · Königsteiner Woche
Kelkheimer Zeitung

Claus Blumenauer Immobilienconsulting

Ihr Makler und Berater

06174 96100

www.claus-blumenauer.de

Ein Katzensprung

Von Ihrer nagelneuen 4-Zimmer-Wohnung in Flörsheim am Main sind es nur wenige Fußminuten bis ins Stadtzentrum und zum S-Bahnhof. Der Immobilienkauf im überschaubaren 5-Familienhaus war die absolut richtige Entscheidung. Der Grundriss lässt keine Wünsche offen. Das Tageslichtbad, ausgestattet mit einer bodengleich gefliesten Dusche und der schönen Badewanne, die drei gut einzurichtenden Schlafzimmer und das herrlich große Wohnzimmer mit dem offenen Kamin, sind die Highlights Ihrer neuen Wohnung. Zur Wohnung gehört ein eigener Garten, der mit seinen rund 140 m² einen schönen Außenbereich für Sie und Ihre Familie bietet. Bei der Finanzierung des Kaufpreises von € 345.900 sind wir gerne behilflich. Sprechen Sie uns an.

E-Kennw. E-Bedarf 66.5 kWh/m2a, Kl. B, Erdgas (KWK). Bj. 2017

Dietmar Bücher
Schlüsselfertiges Bauen
65510 Idstein
www.dietmar-buecher.de
☎ 06126/588-120

GESUCHE

MMG GRUNDBESITZ

www.mmg-grundbesitz.de

WIR KAUFEN IHRE IMMOBILIE

Eigentumswohnung · Haus · Mehrfamilienhaus · Gewerbe

RHEIN-MAIN · BERLIN · HAMBURG · MÜNCHEN · STUTTGART · DRESDEN · LEIPZIG · ERFURT

keine Provisionen · keine Makler · nur eine Besichtigung
verbindlich · nachhaltig · diskret · transaktionssicher

Unser Ankaufprofil erhalten Sie gerne per Post, Fax, Mail oder auf unserer Homepage

Ihr Ansprechpartner: Dino Haskic

ADRESSE
MMG Grundbesitz GmbH & Co. KG
Camp-King-Allee 4
61440 Oberursel

E-MAIL
info@mmg-grundbesitz.de

TELEFON / FAX
06171 / 28707-0
06171 / 28707-20

TAUNUS

HÄUSER I GRUNDSTÜCKE
WOHNUNGEN I MFH
gesucht zum Kauf.

adler-Immobilien.de 06196. 560 960

ADLER IMMOBILIEN

Bad Soden | Frankfurt | Oberursel | Hofheim | Neu-Isenburg

GESUCHT!
Wohnungen 2/3/4 Zi
Häuser (RH/DHH)

Schmitt-Immobilien
0 61 72 / 7 90 97

Seit dem 1. Mai 2014 gilt die novellierte Energieeinsparverordnung (EnEV 2014) Die EnEV 2014 verpflichtet zur Angabe bestimmter Energiemerkmale in kommerziellen Medien. Hier bieten wir Ihnen eine Erklärung möglicher Abkürzungen:

1. Die Art des Energieausweises (§ 16a Abs. 1 Nr. 1 EnEV),
   Verbrauchsausweis: V
   Bedarfsausweis: B
2. Der Energiebedarfs- oder Energieverbrauchswert aus der Skala des Energieausweises in kWh/(m²a) (§ 16a Abs. 1 Nr. 2 EnEV), zum Beispiel 257,65 kWh
3. Der wesentliche Energieträger (§ 16a Abs. 1 Nr. 3 EnEV)
   • Koks, Braunkohle, Steinkohle: Ko
   • Heizöl: Öl
   • Erdgas, Flüssiggas: Gas
   • Fernwärme aus Heizwerk oder KWK: FW
   • Brennholz, Holzpellets, Holzhackschnitzel: Hz
   • Elektrische Energie (auch Wärmepumpe), Strommix: E
4. Baujahr des Wohngebäudes (§ 16a Abs. 1 Nr. 4 EnEV) Bj, zum Beispiel Bj 1997
5. Energieeffizienzklasse des Wohngebäudes bei ab 1. Mai 2014 erstellten Energieausweisen (§ 16a Abs. 1 Nr. 5 EnEV) A+ bis H, zum Beispiel B

Beispiel:
Verbrauchsausweis, 122 kWh/(m²a),
Fernwärme aus Heizwerk, Baujahr 1962, Energieeffizienzklasse D
Mögliche Abkürzung:
V, 122 kWh, FW, Bj 1962, D

Quelle: Immobilienverband Deutschland IVD

ANGEBOTE

FÜR SIE AN ÜBER 250 STANDORTEN IN DEN BESTEN LAGEN

VP VON POLL IMMOBILIEN®

BAD HOMBURG
Stilvolles Wohnen
ca. 125 m² 4
€ 490.000
Da es sich um ein Baudenkmal handelt, wird kein Energieausweis benötigt.

Armin Benz und Stefan Koch
Geschäftsstellenleiter Bad Homburg

Erfahren Sie den aktuellen Marktwert Ihrer Immobilie - kostenfrei und unverbindlich durch unsere geprüften freien Sachverständigen für Immobilienbewertung (PersCert®/WertCert®)

BAD HOMBURG
Villa für die Familie
ca. 293 m² 9 ca. 650 m²
€ 1,65 Mio.
: 76,7 kWh/(m²a) 2014 C Gas

Das Frankfurter Traditionsunternehmen mit qualifizierten Immobilienmaklern (IHK) vermittelt Ihre Immobilie an ausgewählte vorgemerkte Kaufinteressenten - mit höchster Diskretion.

SHOP BAD SODEN
Alleestraße 22 | 65812 Bad Soden
Telefon: 06196 - 64 03 90 0
bad.soden@von-poll.com

ZWEI SHOPS IN BAD HOMBURG
Am Hohlebrunnen 1 | Louisenstraße 148 c
61352 Bad Homburg | 61348 Bad Homburg
Telefon: 06172 - 68 09 80 | bad.homburg@von-poll.com

SHOP HOFHEIM
Hauptstraße 28 | 65719 Hofheim
Telefon: 06192 - 80 70 70 0
hofheim@von-poll.com

SHOP KRONBERG
Friedrich-Ebert-Straße 8 | 61476 Kronberg
Telefon: 06173 - 70 28 82 0
kronberg@von-poll.com

SHOP HOCHTAUNUSKREIS
Kreuzgasse 24 | 61250 Usingen
Telefon: 06081 - 96 53 02 0
hochtaunuskreis@von-poll.com

SHOP KÖNIGSTEIN
Georg-Pingler-Straße 1 | 61462 Königstein
Telefon: 06174 - 25 57 0
koenigstein@von-poll.com

Leading REAL ESTATE COMPANIES OF THE WORLD | SERVICETELEFON: 0800-333 33 09 | www.von-poll.com

Wohnfläche · Grundstück · Bedarfsausweis · Verbrauchsausweis · Zimmeranzahl · wesentl. Energieträger · Energieeffizienzklasse · Energiebedarf/-verbrauch · Baujahr · € Preis

AUKTIONSHAUS KÖNIGSTEIN
Einladung zur Sommerauktion am 10. Juni 2017 ab 11 Uhr Hauptstr. 12 in Königstein
Unseren Katalog finden Sie online auf unserer Homepage:
www.auktionshaus-koenigstein.de

Bio. Teppich-Hand-Wäsche
FARZIAN
Seit 1991 in Friedrichsdorf
Hugenottenstr. 40
Tel. 0 61 72 - 76 36 20

HB CARS „Mit Stil zum Ziel"
PERSONENBEFÖRDERUNG STADT-, FERNFAHRTEN ZU FESTPREISEN
Bad Homburg
– Flughafen ab € 30,–
– Hauptbahnhof Frankfurt ab € 27,–
06172 • 49 77 280
NEU Online buchen: www.HBCars.de

Kronberger Lichtspiele
mein Kino . . .
1. 6. – 7. 6. 2017
In Zeiten des abnehmenden Lichts
Do. – Di. 20.15 Uhr
Fr. – So. + Mi. 18.00 Uhr
Royal Opera House
The Dream Symphonic Variations
Mi. 20.15 Uhr (LIVE)
• Vorschau •
09.06. – Berliner Philharmoniker - „Aus der neuen Welt" mit Gustavo Dudamel
15.06. – Il Volo „Notte Magica" mit Plácido Domingo
www.kronberger-lichtspiele.de
DIGITAL CINEMA 3D Xpand DOLBY DIGITAL 06173/ 7 93 85

HELLRIEGEL
LAGERVERKAUF
- Sa. 03.06. von 9 bis 17 Uhr -
Feinkostspezialitäten, Wein, Prosecco, Trüffel u. v. m.
Günther Hellriegel GmbH
In der Schneithohl 3
61476 Kronberg-Ohö.
Informieren Sie sich unter: www.hellriegel.com

Suchen Sie auch eine/n Mitarbeiter/in?
Rufen Sie unsere Anzeigen-Hotline an: Tel. (0 61 71) 6 28 80

Kapitän Meyer-Brenkhof Yachtschule
Untere Hainstraße 28, 61440 Oberursel
Alle Bootsführerscheine und Funkzeugnisse
Segeln | Motorboot | Revierfahrt | Manövertraining | Funk
Info-Abend Dienstag 06.06.2017, 20:00 Uhr
Info unter: www.rhein-main-sportbootschulen.de
Telefon: 0 67 23/808 92 37, Mobil: 01 71/854 90 58

Zum Jubiläum geht die Gutenbergpresse in Betrieb

Hochtaunus (how). Am Pfingstwochenende, 3. und 4. Juni, steht das Freilichtmuseum Hessenpark ganz im Zeichen des Buchdrucks. Im Haus aus Melgershausen am Marktplatz ist eine historische Druckerei untergebracht. Ehrenamtliche führen dort schon seit 25 Jahren alte Drucktechniken vor. Zum Jubiläumswochenende Anfang Juni werden dort „in großer Besetzung" alle Handwerke einer Buchdruckerei gezeigt. Im Einsatz sind Schriftsetzer, Maschinensetzer, Buchdrucker, Buchbinder und ein Reproduktionsfotograf. Außerdem gibt es Einblicke in die Klischeegravierung und in neuere Technologien wie Fotosatz und Desktop Publishing.

Seit 25 Jahren führen ehrenamtliche Mitarbeiter im Freilichtmuseum Hessenpark alte Drucktechniken vor. Foto: Harald Kalbhenn

Vor dem Haus gibt es weitere Vorführungen und Mitmachaktionen. Auf dem Programm stehen das Setzen in Bleisatz und der anschließende Druck auf einer „Nudel" (Handandruckpresse), das Drucken auf einem Boston-Tiegel und die Erstellung von Bürstenabzügen einer Sonderseite zum Thema „25 Jahre Vorführhandwerk in der Druckerei im Freilichtmuseum Hessenpark". Auf Wunsch erhalten die Besucher Führungen durchs Haus mit kurzer Vorstellung der einzelnen Handwerke. Im Rathaus aus Ewersbach in der Baugruppe Mittelhessen dürfen sich Kinder am Papierschöpfen und Marmorieren versuchen. Am Samstag werden dort zusätzlich Bücher gebunden, am Sonntag steht im Schulhaus die hohe Kunst der Kalligraphie auf dem Stundenplan.

Zum 25-jährigen Vorführjubiläum machen die Drucker sich selbst und dem Freilichtmuseum ein ganz besonderes Geschenk. Am 3. Juni um 11 Uhr wird feierlich der von Hessenpark-Handwerkern gefertigte Nachbau einer Gutenbergpresse enthüllt und erstmals in Betrieb genommen. Zur Premiere ist der Andruck einer nachempfundenen mittelalterlichen Druckseite mit Informationen zum Buchdruck, zu Gutenberg und der Druckerei im Hessenpark geplant.

Zu verdanken haben Besucher und Museum die nachgebaute Gutenbergpresse dem 66-jährigen Hans Kempgen, der zum Team der ehrenamtlichen Fachleute in der Druckerei gehört. Er entwickelte vor einiger Zeit die Projektidee und hat diese mit viel Herzblut vorangetrieben. Zu sehen ist die Druckerpresse künftig im Rahmen des Vorführhandwerks in der Druckerei. Geöffnet ist der Hessenpark am Pfingstwochenende von 10 bis 17 Uhr. Eintritt: acht Euro, ermäßigt 2,50 Euro, Familienkarte 16 Euro.

Junge Brandschützer am Grill

Die Jugendfeuerwehr Bad Homburg hat im Rewe-Markt von Stefan Weber die Grillsaison eröffnet. Von 10 bis 17 Uhr standen die jungen Brandschützer hinter dem Grill und verkauften Bratwürste und Steaks. Auch Bürgermeister Alexander Hetjes ließ es sich nicht nehmen und kam an diesem Tag vorbei, um die Feuerwehrmänner zu unterstützten. Den Erlös, den sie dabei erwirtschafteten, spendete Weber (Foto Mitte) jetzt der Jugendfeuerwehr: „Kinder sind unsere Zukunft. Wo immer möglich, sollten sie deshalb unterstützt und gefördert werden", sagte er bei der Spendenübergabe. Jugendwart Daniel Adolph (l.) und Jugendgruppenleiter Florian Wulf (r.) nahmen freudig den Spendenscheck in Höhe von 350 Euro entgegen. Sie möchten damit zusammen mit den zurzeit 17 Jugendlichen der Jugendfeuerwehr den Jugendraum modernisieren und neu ausstatten. Foto: Rewe

Ein Service für die Leser der Bad Homburger Friedrichsdorfer Woche
Hotline: 0 61 71 - 58 72 99

AUSWAHL VERANSTALTUNGEN OBERURSEL

Bach- Marathon Teil 1 04.06.2017
Bach- Marathon Teil 2 11.06.2017
mit dem Ausnahmecellist Gavriel Lipkind
Kreuzkapelle Oberursel 20,00 € – 28,00 €

Ramon Chormann
„In der Wertschaft"
Ebbelwoi Straußwirtschaft Alt Orschel
06. + 07.07.17 23,10 €

Monsieur Brezelberger
Comedy Magic De Luxe
Wunder, Wahnsinn, Weltniveau
Ebbelwoi Straußwirtschaft Alt Orschel
08.07.2017 22,00 €

Theater im Park
Der Glöckner von Notre Dame
Park der Klinik Hohe Mark Oberursel
14.07. – 19.08.2017 23,10 €

Drei Tenöre – Drei Freunde
Park der Klinik Hohe Mark Oberursel
19.07.2017 23,10 €

Klassik unter Sternen
Park der Klinik Hohe Mark Oberursel
16.08.2017 23,10 €

Sommer-Highlights!
Comedy mit Kabarettist Schüssel
Ebbelwoi Straußwirtschaft Alt Orschel
25. + 26.08.2017 17,60 €

Henni Nachtsheim – Gisela
Ebbelwoi Straußwirtschaft Alt Orschel
30. + 31.08.2017 23,10 €

Alles Liebe, Martin Luther
Ein Reformations- Musical für Kinder ab 6 Jahren
Taunushalle Oberstedten
03.09.2017 11,70 €

Stoltze für alle!
Ev. Kirche Oberstedten
09.09.2017 16,40 €

Katona Twins * Spanische Nacht
Kreuzkapelle Oberursel
10.09.2017 20,00 – 28,00 €

7. Beat-Night –
Remember The Star Club Oberursel
Herman's Hermits, Vorband: The 2nd Generation
Stadthalle Oberursel
16.09.2017 28,60 €

Gustav Peter Wöhler Band
Stadthalle Oberursel
22.9.17 20,00 €

„Nur net uffresche"
Schüssel live 2017
Alt Oberurseler Brauhaus
27.10. – 16.12.2017 17,60 €

Bodo Bach
Pech gehabt
Stadthalle Oberursel
22.04.2018 26,55 € - 35,75 €

AUSWAHL VERANSTALTUNGEN BAD HOMBURG

4. Jazz-Festival „Swinging Castle"
Schlosskirche im Landgrafenschloss
18.- 25.06.2017 12,00 € – 48,00 €

8. Bad Homburger Poesie & Literatur Festival 2017
Robert Stadlober
Englische Kirche Bad Homburg
16.06.2017 38,80 €

Landesjugendsinfonieorchester Hessen
40. Saalburg – Konzert
Römerkastell Saalburg
18. + 19.08.2017 30,00 €

Gedenkkonzert Branka Musulin
Zu Ehren des 100. Geburtstags der international bekannten Pianistin
Kurtheater Bad Homburg
24.09.2017 19,00 € – 32,00 €

Nicolai Friedrich
Kurtheater Bad Homburg
29.10.2017 27,90 € – 47,90 €

Maiden uniteD – The Acoustic Tribute to Iron Maiden
Kurtheater Bad Homburg
20.01.2018 26,50 € – 37,70 €

AUSWAHL VERANSTALTUNGEN FRANKFURT +

Burgfestspiele Bad Vilbel
Er ist wieder da – Figaros Hochzeit, Tintenherz, Sunset Boulevard u.v.m.
verschiedene Orte und Preise
02.06. – 10.09.2017

Der Zigeunerbaron
Papageno Musiktheater am Palmengarten
03.06. + 17.06. 2017 25,00 € – 30,00 €

Klavierrecital mit Dmitri Levkovich
Alte Oper Frankfurt
09.06.2017 18,00 € – 36,00 €

Rosenserenade –
Zum 200. Geburtstag von Heinrich Siesmayer
Gesellschaftshaus Palmengarten Frankfurt
14.06.2017 15,00 – 39,00 €

STOMP
Alte Oper Frankfurt
28.06. – 02.07. 2017 23,00 € – 79,00 €

TANGUERA – *Das Tango-Musical direkt aus Buenos Aires*
Alte Oper Frankfurt
06. – 08.07.2017 44,50 € – 79,50 €

DIRTY DANCING
Das Original Live on Tour
Alte Oper Frankfurt
19.12.2017 – 07.01.2018 24,00 € – 99,00 €

RMV Rhein-Main-Verkehrsverbund Wochen- und Monatskarten im Ticketshop Oberursel erhältlich

Frankfurt Ticket RheinMain
Tickets unter: 069 13 40 400
www.frankfurt-ticket.de
Ticketshop Oberursel · Kumeliusstraße 8 · 61440 Oberursel
Öffnungszeiten: Mo. – Fr. 9.00 – 18.30
Sa. 9.00 – 14.00